Data presentazione: 01/01/0001 - Data: 29/07/2025 - n. T148683 - Richiedente: MNNSRA73P56F023F

MODULARIO F. - rig. rend. - 497

Mod. B (Nuovo Catasto Edilizio Urbano)

MINISTERO DELLE FINANZE

DIREZIONE GENERALE DEL CATASTO E DEI SERVIZI TECNICI ERARIALI

Lire 50

NUOVO CATASTO EDILIZIO URBANO

(R. DECRETO-LEGGE 13 APRILE 1939, N. 652)

Planimetria dell'immobile situato nel Comune di CARRARA *Via* COVETTA

Ditta [redacted]

Allegata alla dichiarazione presentata all'Ufficio Tecnico Erariale di MASSA

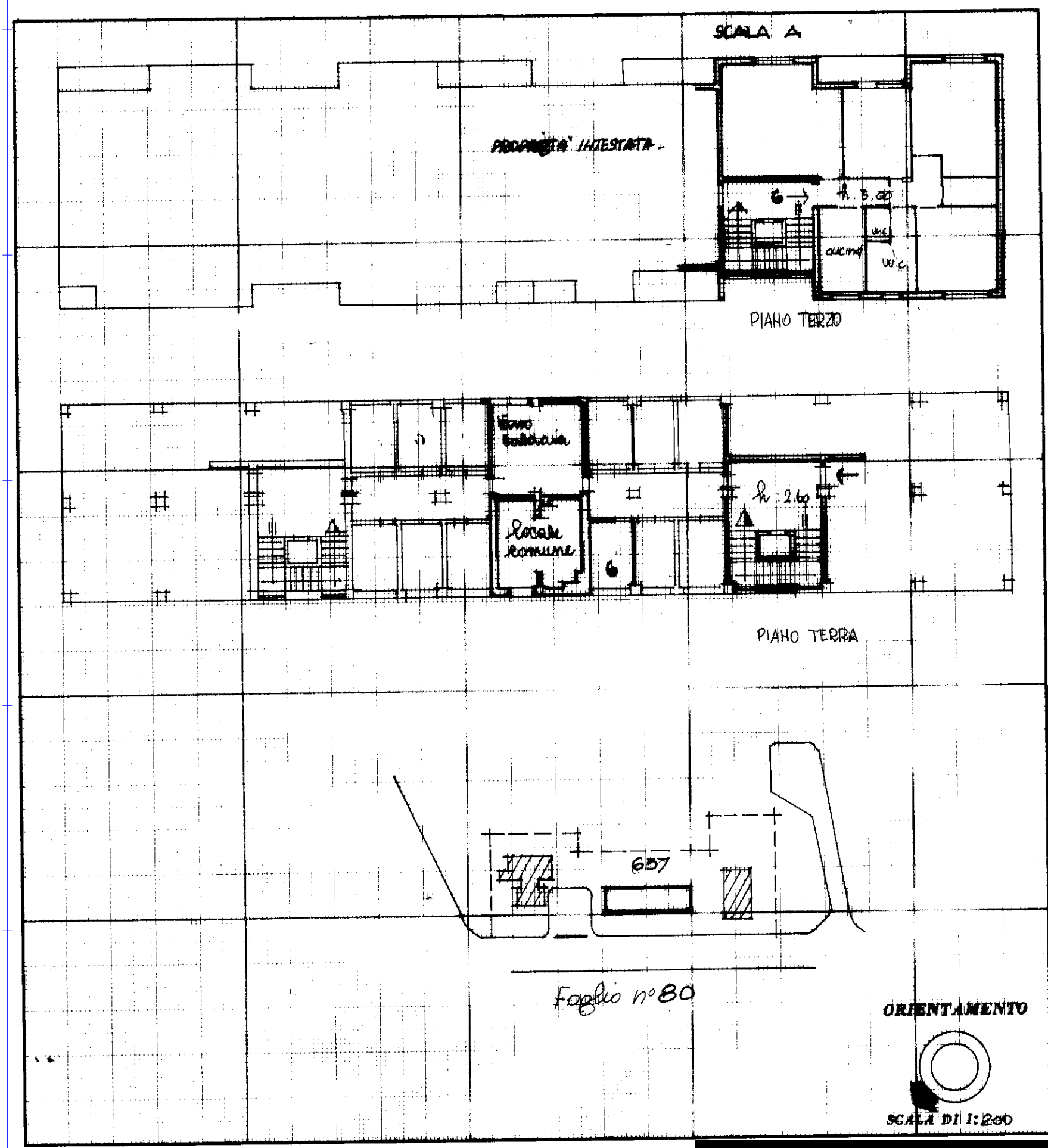

SPAZIO RISERVATO PER LE ANNOTAZIONI D'UFFICIO

DATA 24 GIU. 1983

PROT. N° 1382

[redacted]

I.P.Z.S. - OFFICINA C.V. - ROMA

Catasto dei Fabbricati - Situazione al 29/07/2025 - Comune di CARRARA(B832) - < Foglio 80 - Particella 890 - Subalterno 12 >
VIA VILLAFRANCA n. 68 Scala A Interno 6 Piano T-3
10 metri
Data presentazione: 01/01/0001 - Data: 29/07/2025 - n. T148683 - Richiedente: MNNSRA73P56F023F
Totale schede: 1 - Formato di acquisizione: A3(297x420) - Formato stampa richiesto: A3(297x420)
Ultima planimetria in atti