MODULARIO
F. - Cat. S. T. - 215

MOD. B (Nuovo Catasto Edilizio Urbano) (1)

NUOVO CATASTO EDILIZIO URBANO

(R. DECRETO-LEGGE 13 APRILE 1939, N. 652)

Planimetria dell'immobile situato nel Comune di TRESCORE BALNEARIO *Via* SANT'AMBROGIO 1

Ditta [redacted]

Allegata alla dichiarazione presentata all'Ufficio Tecnico Erariale di BERGAMO

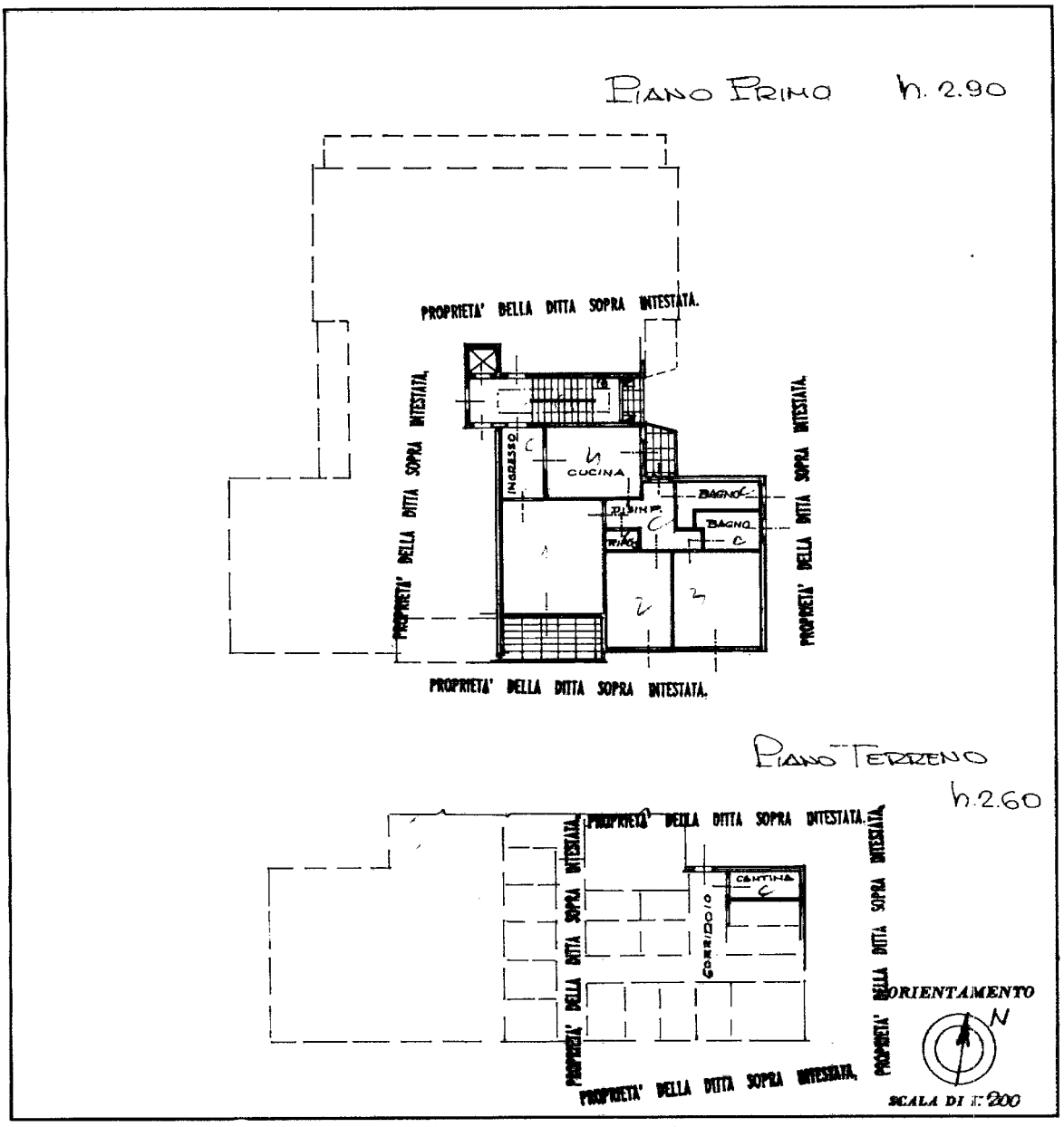

SPAZIO RISERVATO PER LE ANNOTAZIONI D'UFFICIO	
DATA 30-5-75	F 12
PROT. N° 601	N 4566
	> 4

Compilata dal PERITO INDUSTRIALE
(Titolo, nome e cognome del tecnico)
FRANCO MASIERO
Iscritto all'Albo dei per. ind. 1553
della Provincia di MILANO
DATA 27 MAG. 1975
Firma: Franco Masiero

LIBRERIA DEGLI UFFICI
SOCIETÀ MILANO
Via F. Turati, 35 - Telefono 600.287

(1)

Catasto dei Fabbricati - Situazione al 22/01/2026 - Comune di TRESCORE BALNEARIO(L388) - < Foglio 12 - Particella 4566 - Subalterno 4 >
VIA SANT' AMBROGIO n. 2 Piano 1

Ultima planimetria in atti