CAMPANIA | Benevento

Modalità di partecipazione su **www.asteannunci.it**



Tribunale di BENEVENTO

Abitazione|Accessorio

CASTELPOTO

FABBRICATO

maggiori informazioni su ***www.asteannunci.it***



RGE 165/2023

G.E. Dott. Ferraro Remo. Lotto UNICO: Castelpoto (BN), Viale Antonio Gramsci 30 - unità residenziale posta in un condominio: l'appartamento è posto al piano primo mentre il locale cantinato al livello seminterrato. L'appartamento è costituito da Disimpegno (9.80 mq), Cucina (12.40 mq), Soggiorno (16.80 mq), Letto1 (20.00 mq), Letto2 (13.60 mq), Bagno 5.80 mq e Ripostiglio (2.60 mq) e da tre balconi La cantina è di fatto costituita da due vani. Lo stato di manutenzione generale è buono L'immobile è OCCUPATO dagli esecutati. Prezzo base Euro 39.375,00. Offerta minima Euro 29.531,25. Vendita senza incanto asincrona telematica 01/12/2026 ore 11:30 presso la "SALA ASTE TELEMATICHE", allestita al secondo piano del Tribunale di Benevento, via Raffaele De Caro n. 7 tramite la piattaforma del gestore. Termine presentazione offerte entro le ore 12.00 del giorno antecedente, esclusivamente in via telematica, in conformità a quanto stabilito dal Decreto 26 febbraio 2015 n. 32 artt. 12 e segg., depositate secondo le indicazioni riportate nel "Manuale Utente" pubblicato sul Portale delle Vendite Pubbliche del Ministero della Giustizia. Qualora per l'acquisto del medesimo bene siano state proposte più offerte valide, si procederà a gara sulla base della offerta più alta, che avrà durata di 24 ore a partire dal suo inizio, con proroga automatica alla stessa ora del giorno successivo non festivo qualora il suo termine venisse a cadere di sabato o in giorni festivi. Info presso lo studio del Professionista Delegato nonchè Custode Giudiziario Avv. Ascierto Rosanna tel. 08241905273 - email: rosanna.ascierto@virgilio.it

PIETRADEFUSI

FABBRICATO

maggiori informazioni su ***www.asteannunci.it***



RGE 57/2020

G.E. Dott. Landolfi Vincenzo. Lotto UNICO: Pietradefusi (AV), Frazione Dentecane - Piena proprietà di porzione di fabbricato di antica costruzione composta da piano interrato, piano terra, piano primo e soffitta. Prezzo base Euro 24.794,00. Offerta minima Euro 18.596,00. Vendita senza incanto 26/11/2026 ore 17:00 presso lo studio del professionista delegato sito in Benevento alla Via Francesco Paga n. 81. Termine presentazione offerte entro le ore 12.00 del giorno antecedente la data fissata per la vendita presso lo studio sopra citato. Info presso lo studio del Professionista Delegato nonchè Custode Giudiziario Dott.ssa Moretti Elisabetta tel. 3496685699 - email: info@studioemoretti.it

SAN GIORGIO LA MOLARA

UNITA' ABITATIVA

maggiori informazioni su ***www.asteannunci.it***

RGE 309/2006

G.E. Dott. Landolfi Vincenzo. Lotto UNICO: via Porta Barone 8 - Intero della piena proprietà di unità immobiliare ad uso abitativo sviluppantesi su quattro livelli serviti da vano scale, composta da due vani e cantina al piano terra, da un vano al piano primo, da due vani e due bagni al piano secondo e da mansarda- sottotetto al piano terzo, categ. A/4, consistenza vani 7,5.Gli immobili sono nella disponibilità del debitore esecutato. piena proprietà di unità immobiliare sviluppantesi su due livelli, composta da un vano (mq. 25,86) adibito a legnaia al piano terra e da un vano (mq. 23) al piano primo, categ. A/6, vani 2, superficie catastale totale mq. 63, Gli immobili sono nella disponibilità del debitore esecutato. Prezzo base Euro 72.800,00. Offerta minima Euro 54.600,00. Vendita senza incanto asincrona telematica 10/12/2026 ore 15:30 presso l'Ufficio Aste Delegate in San Giorgio del Sannio (BN) alla via Alcide De Gasperi n. 44 tramite la piattaforma del gestore. Termine presentazione offerte entro le ore 12.00 del giorno antecedente, esclusivamente in via telematica, in conformità a quanto stabilito dal Decreto 26 febbraio 2015 n. 32 artt. 12 e segg., depositate secondo le indicazioni riportate nel "Manuale Utente" pubblicato sul Portale delle Vendite Pubbliche del Ministero della Giustizia. Qualora per l'acquisto del medesimo bene siano state proposte più offerte valide, si procederà a gara sulla base della offerta più alta, che avrà durata di 24 ore a partire dal suo inizio, con proroga automatica alla stessa ora del giorno successivo non festivo qualora il suo termine venisse a cadere di sabato o in giorni festivi. Info presso lo studio del Professionista Delegato nonchè Custode Giudiziario Avv. Iammarino Ilaria tel. 0824041245 - email: avv.iammarino@gmail.com

SAN NICOLA MANFREDI

ABITAZIONE

maggiori informazioni su ***www.asteannunci.it***



RGE 54/2021

G.E. Dott. Landolfi Vincenzo. Lotto UNICO: San Nicola Manfredi (BN), Località Mezzaricotta, Contrada Iannassi - Intera proprietà di unità immobiliare, composta da abitazione di tipo civile (A/2), fabbricato adibito in passato a ristorazione (D/8) e terreno agricolo insistente nella parte posteriore del fabbricato. Prezzo base Euro 332.128,05. Offerta minima Euro 249.096,04. Vendita senza incanto 25/11/2026 ore 16:00 presso lo studio del professionista delegato, sito in Benevento alla Via Salvator Rosa n. 5. Termine presentazione offerte entro le ore 12.00 del giorno antecedente la data fissata per la vendita presso lo studio sopra citato. Info presso lo studio del Professionista Delegato D nonchè Custode Giudiziario Dott.ssa Jamiceli Ivana tel. 3397721956 - email: ivanajamiceli@hotmail.com

SANT'ARCANGELO A TRIMONTE

ABITAZIONE

maggiori informazioni su ***www.asteannunci.it***



RGE 32/2025

G.E. Dott. Landolfi Vincenzo. Lotto 1: Sant'Arcangelo Trimonte (BN), Via Iscalonga - Abitazione di tipo economico in normale stato di manutenzione, consistenza 8,5 vani, mq. 203 oltre cantina di mq 18 e portico di mq 40. L'immobile è occupato dal debitore esecutato. Prezzo base Euro 56.513,00. Offerta minima Euro 42.385,00. Vendita senza incanto asincrona telematica 10/12/2026 ore 16:00 presso lo studio del Professionista Delegato sito in Benevento, via Francesco Flora n. 24, tramite la piattaforma www.garavirtuale.it. Termine presentazione offerte entro le ore 12.00 del giorno antecedente, esclusivamente in via telematica, in conformità a quanto stabilito dal Decreto 26 febbraio 2015 n. 32 artt. 12 e segg., depositate secondo le indicazioni riportate nel "Manuale Utente" pubblicato sul Portale delle Vendite Pubbliche del Ministero della Giustizia. Qualora per l'acquisto del medesimo bene siano state proposte più offerte valide, si procederà a gara sulla base della offerta più alta, che avrà durata di 24 ore a partire dal suo inizio, con proroga automatica alla stessa ora del giorno successivo non festivo qualora il suo termine venisse a cadere di sabato o in giorni festivi. Info presso lo studio del Professionista Delegato nonchè Custode Giudiziario Dott. Manni Pasquale tel. 0824313877 - email: pasqualemanni@yahoo.it

SANTA CROCE DEL SANNIO

FABBRICATO

maggiori informazioni su ***www.asteannunci.it***

RGE 99/2021

G.E. Dott. Landolfi Vincenzo. Lotto UNICO: Santa Croce del Sannio (BN), Vico II Preci 5 - Fabbricato con annessa piccola zona a giardino (scosceso).

Prezzo base Euro 22.671,67. Offerta minima Euro 17.003,75. Vendita senza incanto 04/12/2026 ore 16:00 presso lo studio legale sito in Benevento alla c\da Ponte delle Tavole, Parco della Luna snc, fabbricato A. Termine presentazione offerte entro le ore 12.00 del giorno antecedente la data fissata per la vendita presso lo studio sopra citato. Info presso lo studio del Professionista Delegato nonchè Custode Giudiziario Avv. Conte Claudio tel. 3396219637 - email: info@claudioconte.it

Abitazione|Accessorio Immobile comm.le|ind.le

CEPPALONI

BISTROT-PIAZZALE-ABITAZIONE-CAPANNONE

maggiori informazioni su ***www.asteannunci.it***

RGF 41/2020

G.D. D Orsi Maria Letizia. Lotto 1: Ceppaloni (BN), via Appia 31 - Bistrot ed area di sosta-Il lotto è costituito da una porzione di un capannone industriale che si sviluppa su più livelli, dotato di un'ampia area adibita a parcheggio, sorge su un appezzamento di terreno. Prezzo base Euro 143.360,00. Lotto 4: Ceppaloni (BN), via Appia - a) Capannone Caseificio b) Deposito officina c) cabina elettrica. Prezzo base Euro 381.440,00. Vendita senza incanto 26/11/2026 ore 11:00 dinanzi al Giudice delegato, nella sala delle pubbliche udienze del Tribunale di Benevento. Termine presentazione offerte entro le ore 12.00 del giorno antecedente la data fissata per la vendita presso la Cancelleria Fallimentare del Tribunale di Benevento. Info presso la Cancelleria Fallimentare e presso lo studio dei Curatori. Dott.ssa Antonella Orsino con studio in Cusano Mutri (BN) alla C.da San Giuseppe n. 19; tel. 0824.907081; mail: antonella.orsino@gmail.com.

Abitazione|Accessorio Terreno|Immobile agricolo

CAMPOLI DEL MONTE TABURNO

FABBRICATO RESIDENZIALE - TERRENO

maggiori informazioni su ***www.asteannunci.it***



RGE 117/2021

G.E. Dott. Landolfi Vincenzo. Lotto UNICO: Campoli del Monte Taburno (BN), c.da Marzano snc - Nuda proprietà di immobile di tipo fabbricato residenziale con terreno. Prezzo base Euro 57.175,04. Offerta minima Euro 42.881,28. Vendita senza incanto 17/12/2026 ore 15:30 presso lo studio del professionista delegato in Benevento via Delle Puglie 92, Parco Collarile, scala C. Termine presentazione offerte entro le ore 12.00 del giorno antecedente la data fissata per la vendita presso lo studio sopra citato. Info presso lo studio del Professionista Delegato Avv. Capuozzo Francesco. Custode Giudiziario Avv. Capuozzo Francesco tel. 0824700114 - email: francescocapuozzo1984@virgilio.it

Immobile comm.le|ind.le

ARIANO IRPINO

OPIFICIO

maggiori informazioni su ***www.asteannunci.it***

RGE 45/2023

G.E. Dott. Landolfi Vincenzo. Lotto UNICO: Ariano Irpino (AV), località Cardito snc - Intera proprietà di un opificio di mq. 403 (D/1) comprensivo di locale deposito di mq 110 (C/2). Il fabbricato D/1, costruito in muratura portante, si eleva per due piani fuori terra. Occupato. Prezzo base Euro 184.740,00. Offerta minima Euro 138.555,00. Vendita senza incanto asincrona telematica 19/11/2026 ore 10:00 presso la "SALA ASTE TELEMATICHE", allestita al secondo piano del Tribunale di Benevento, via Raffaele De Caro n. 7 tramite la piattaforma del gestore. Termine presentazione offerte entro le ore 12.00 del giorno antecedente, esclusivamente in via telematica, in conformità a quanto stabilito dal Decreto 26 febbraio 2015 n. 32 artt. 12 e segg., depositate secondo le indicazioni riportate nel "Manuale Utente" pubblicato sul Portale delle Vendite Pubbliche del Ministero della Giustizia. Qualora per l'acquisto del medesimo bene siano state proposte più offerte valide, si procederà a gara sulla base della offerta più alta, che avrà durata di 24 ore a partire dal suo inizio, con proroga automatica alla stessa ora del giorno successivo non festivo qualora il suo termine venisse a cadere di sabato o in giorni festivi. Info presso lo studio del Professionista Delegato nonchè Custode Giudiziario Dott.ssa Jamiceli Ivana tel. 3397721956 - email: ivanajamiceli@hotmail.com

GROTTAMINARDA

LOCALE

maggiori informazioni su ***www.asteannunci.it***

RGE 81/2023

G.E. Dott. Landolfi Vincenzo. Lotto UNICO: Grottaminarda (AV), Via Papa Giovanni XXIII - Intera proprietà di locale commerciale posto al piano terra (adibito al commercio al dettaglio di articoli da regalo) e magazzino - deposito ubicato al piano seminterrato del fabbricato. Le due unità immobiliari sono collegate tra loro da una scala interna di servizio; categoria C/1, consistenza mq. 236. Occupato dall'esecutata senza titolo opponibile all'acquirente. Prezzo base Euro 120.618,00. Offerta minima Euro 90.464,00. Vendita senza incanto asincrona telematica 01/12/2026 ore 12:00 presso lo studio del consulente Emanuele Zeoli, sito in Benevento, via Torre della Catena n. 12 tramite la piattaforma del gestore. Termine presentazione offerte entro le ore 12.00 del giorno antecedente, esclusivamente in via telematica, in conformità a quanto stabilito dal Decreto 26 febbraio 2015 n. 32 artt. 12 e segg., depositate secondo le indicazioni riportate nel "Manuale Utente" pubblicato sul Portale delle Vendite Pubbliche del Ministero della Giustizia. Qualora per l'acquisto del medesimo bene siano state proposte più offerte valide, si procederà a gara sulla base della offerta più alta, che avrà durata di 24 ore a partire dal suo inizio, con proroga automatica alla stessa ora del giorno successivo non festivo qualora il suo termine venisse a cadere di sabato o in giorni festivi. Info presso lo studio del Professionista Delegato Dott.ssa Romano Mariagiulia. Custode Giudiziario Dott.ssa Romano Mariagiulia tel. 0824700099 - email: mariagiuliaromano@libero.it

Terreno|Immobile agricolo

SANT'AGATA DE' GOTI

FONDO RUSTICO DI TERRENO - TERRENI

maggiori informazioni su ***www.asteannunci.it***



RGE 126/2013

G.E. Dott. Boscaino Nazareno. Lotto UNICO: Sant'Agata de' Goti (BN), Via Sanguinito - Fondo rustico di terreno (seminativo arborato) della superficie complessiva di circa 3.000 mq, costituito da due particelle di forma trapezoidale allungata, pianeggiante, su cui insiste gran parte di un edificio in corso di costruzione costituito dalle sole strutture portanti in c.a. non accatastato destinato ad albergo/ristorante, ricadente in parte anche su una particella non pignorata. Terreno agricolo. Terreno agricolo. Prezzo base Euro 83.647,40. Offerta minima Euro 62.735,55. Vendita senza incanto 02/12/2026 ore 16:00 presso lo studio legale del professionista delegato in Benevento alla c\da Ponte delle Tavole, Parco della Luna snc, fabbricato A. Termine presentazione offerte entro le ore 12.00 del giorno antecedente la data fissata per la vendita presso lo studio sopra citato. Info presso lo studio del Professionista Delegato nonchè Custode Giudiziario Avv. Conte Claudio tel. 3396219637 - email: info@claudioconte.it

www.gpsaste.it

BASILICATA | Matera

Modalità di partecipazione su **www.asteannunci.it**



Tribunale di MATERA

Abitazione|Accessorio

MATERA

ABITAZIONE

maggiori informazioni su ***www.asteannunci.it***



Procedura RGE 10/2020

G.E. La Battaglia Valeria,professionista delegato Avvocato Lella Maria Rosaria, vendita senza incanto telematica sincrona mista il giorno 04/12/2026 ore 15:30 presso TRIBUNALE di MATERA - Via A. Moro, 26 - Piano 1° - aula "B" - Sala Aste Telematiche. Lotto 1: in C.DA TORRE SPAGNOLA C.DA TORRE SPAGNOLA, Matera (MT), Abitazione in Matera (MT), località Torre Spagnola, identificata in Catasto al Foglio 56, particella 517 sub 6, rendita Euro 335,03, categoria A/2, classe 2. Allo stato l'unità immobiliare è costituita da una abitazione con un piano terra a livelli sfalsati utilizzato a zona giorno ed un primo piano destinato a zona notte. Prezzo base Euro 61.200,00. Offerte minime per partecipare Euro 45.900,00. Rilancio minimo Euro 1.224,00. Maggiori informazioni presso lo studio del professionista delegato tel. 0835331214, e su www.asteannunci.it, www.asteavvisi.it, www.canaleaste.it, tribunale-matera.giustizia.it

MATERA

ABITAZIONE-DEPOSITO

maggiori informazioni su ***www.asteannunci.it***

Procedura RG 1462/2023

G.I. La Battaglia Valeria; Professionista delegato Avv. IACOVONE MARIA SERAFINA. Il giorno 18/11/2026 ore 10:00 Tramite la piattaforma del gestore della vendita telematica, www.garavirtuale.it, procederà alla vendita senza incanto con modalità telematica "ASINCRONA" ai sensi e per gli effetti dell'art. 573 c.p.c. e della normativa regolamentare di cui all'art. 24 D.M. 26 febbraio 2015, n. 32. Lotto UNICO: in Viale Giovanni Boccaccio 2 Matera (MT), L'immobile oggetto di vendita è un appartamento per civile abitazione, con pertinenziale locale deposito, sito in Matera al Viale Boccaccio n. 2, in una zona semicentrale del tessuto urbano cittadino (a Nord-Ovest rispetto al centro di quest'ultimo, tra via Dante e via Nazionale). Nello specifico è situato nel quartiere Spine Bianche (detto anche "Bottiglione"), rione di edilizia residenziale popolare realizzato nella seconda metà degli anni '50. Prezzo base Euro 226.000,00. Offerte minime per partecipare Euro 169.500,00. Rilancio minimo Euro 9.040,00. Maggiori informazioni su allegati e modalità di partecipazione possono essere reperiti sui siti internet indicati o presso il professionista delegato, Avv. Maria S. Iacovone, con studio legale in Matera alla Via F. Parri n. 40 – Tel. e fax 0835/336888 – PEC: iacovone0464@cert.avvmatera.it e su www.asteannunci.it, www.asteavvisi.it, www.canaleaste.it, tribunale-matera.giustizia.it

MATERA

APPARTAMENTO

maggiori informazioni su ***www.asteannunci.it***



Procedura RGE 6/2025

G.E. La Battaglia Valeria; Professionista delegato Avv. IACOVONE MARIA SERAFINA; Il giorno 20/11/2026 ore 10:00 Tramite la piattaforma del gestore della vendita telematica, www.garavirtuale.it, procederà alla vendita senza incanto con modalità telematica "ASINCRONA" ai sensi e per gli effetti dell'art. 573 c.p.c. e della normativa regolamentare di cui all'art. 24 D.M. 26 febbraio 2015, n. 32. Lotto UNICO: in Via Salvatore e Michele Frangione 29 Matera (MT), L'immobile oggetto di vendita è un appartamento per civile abitazione, sito in Matera alla Via Frangione n. 29, in una zona periferica del tessuto urbano cittadino. Nello specifico è situato nel quartiere "Agna", rione di edilizia residenziale popolare realizzato nella seconda metà degli anni '50, per il risanamento dei rioni "Sassi". Prezzo base Euro 36.781,63. Offerte minime per partecipare Euro 25.748,00. Rilancio minimo Euro 1.471,00. Maggiori informazioni su allegati e modalità di partecipazione possono essere reperiti sui siti internet indicati o presso il professionista delegato, Avv. Maria S. Iacovone, con studio legale in Matera alla Via F. Parri n. 40 – Tel. e fax 0835/336888 - PEC: iacovone0464@cert.avvmatera.it., e su www.asteannunci.it, www.asteavvisi.it, www.canaleaste.it, tribunale-matera.giustizia.it

FERRANDINA

APPARTAMENTO

maggiori informazioni su ***www.asteannunci.it***



Procedura RGE 2/2025

G.E. La Battaglia Valeria; Professionista delegato Avv. Celano Vincenzo; Il giorno 18/11/2026 ore 09:00 Tramite la piattaforma del gestore della vendita telematica, www.garavirtuale.it, procederà alla vendita senza incanto con modalità telematica "ASINCRONA" ai sensi e per gli effetti dell'art. 573 c.p.c. e della normativa regolamentare di cui all'art. 24 D.M. 26 febbraio 2015, n. 32. Lotto UNICO: in Via Nullo Francesco 108 Ferrandina (MT), Piena proprietà appartamento ubicato nel Comune di Ferrandina /MT) in Via F. Nullo, 108. L'appartamento è costituito da ingresso/cucina-pranzo, camera da letto, bagno, n° 2 rispostigli, arm. a muro. Gli immobili sono meglio descritti nella relazione del CTU. Prezzo base Euro 31.437,00. Offerte minime per partecipare Euro 23.578,00. Rilancio minimo Euro 1.258,00. Maggiori informazioni potranno acquisirsi presso lo Studio dell'avv. Vincenzo CELANO in Policoro (MT) alla Via Gran San Bernardo n° 25 – tel.-Fax 0835/971602 - cell. 330/956120 e su www.asteannunci.it, www.asteavvisi.it, www.canaleaste.it, tribunale-matera.giustizia.it

GRASSANO

ABITAZIONE

maggiori informazioni su ***www.asteannunci.it***





Procedura RGE 73/2022

G.E. La Battaglia Valeria, professionista delegato Dott.ssa Dreosti Elvira Luigia, vendita senza incanto telematica sincrona mista il giorno 11/01/2027 ore 16:00 presso TRIBUNALE di MATERA - Via A. Moro, 26 - Piano 1° - aula "B" - Sala Aste Telematiche. Lotto 1: in Vico Gaetano Briganti 2 Grassano (MT), Abitazione di tipo civile [A2] e garage siti nell'abitato del Comune di Grassano (MT), zona semicentrale con traffico locale e parcheggi sufficienti. Stalle, scuderie, rimesse, autorimesse [C6] sito in Grassano (MT) CAP: 75014 frazione: Zona C1 residenziale ecc., Via delle Rose snc. Prezzo base Euro 86.603,17. Offerte minime per partecipare Euro 64.952,38. Rilancio minimo Euro 4.000,00. Lotto 2: in Via Matera 42 Grassano (MT), Abitazione di tipo economico [A3] sito in Grassano (MT) CAP: 75014 frazione: Zona C1 residenziale ecc., Via Matera n. 42. Immobile attual-

mente non occupato da esecutato ma a disposizione in brevi periodi dell'anno da parte dell'esecutato. Prezzo base Euro 58.650,38. Offerte minime per partecipare Euro 43.987,78. Rilancio minimo Euro 3.000,00. Maggiori informazioni presso lo studio del professionista delegato tel. 3338044919, e su www.asteannunci.it, www.asteavvisi.it, www.canaleaste.it, tribunale-matera.giustizia.it

IRSINA

ALLOGGIO RESIDENZIALE

maggiori informazioni su ***www.asteannunci.it***

Procedura RGE 10/2021

G.E. Berloco Francesca Patrizia, professionista delegato Avv. Laterza Anna, vendita senza incanto telematica sincrona mista il giorno 25/11/2026 ore 16:00 presso Sala aste telematiche, primo piano, aula B, Tribunale di Matera - Via Aldo Moro, 26. Lotto UNICO: in Via Pietro Gobetti 37 Irsina (MT), Alloggio e soffitta, in Irsina (MT) alla Via Gobetti n.37, censito in Catasto fabbricati al foglio 42, particella 541, subalterno 4, indirizzo VIA P. GOBETTI, piano 1-2, comune IRSINA, categoria A/3, classe 3, consistenza 7,5,sup mq. 179, rendita Euro503,55. garage posto al piano terra , censito in Catasto fabbricati al foglio 42, particella 541, subalterno 1, indirizzo VIA P. GOBETTI, piano T. IRSINA, categoria C/6, classe 4, consistenza 55 mq, rendita Euro190,35. Prezzo base Euro 49.600,00. Offerte minime per partecipare Euro 37.200,00. Rilancio minimo Euro 1.000,00. Maggiori informazioni presso lo studio del professionista delegato tel. 3398535356, e su www.asteannunci.it, www.asteavvisi.it, www.canaleaste.it, tribunale-matera.giustizia.it

MONTALBANO JONICO

ABITAZIONE

maggiori informazioni su ***www.asteannunci.it***

Procedura RGE 14/1986 39/86

G.E. La Battaglia Valeria; Professionista delegato Alberto De Vincenzis; Vendita telematica senza incanto il giorno 03/12/2026 ore 16:00 presso Sala Aste Telematiche, aula B, primo piano, Tribunale di Matera. Via Aldo Moro, 26. Lotto 4: in via Kennedy Montalbano Jonico (MT), Civile abitazione Comune di Montalbano Jonico (MT) di mq. 218,00 circa, oltre bene comune non censibile in catasto (sub. 12 vano scale) posta al piano secondo e censita in catasto fabbricati al foglio nr. 28 part. n°665 sub. 5, ubicata via Kennedy Montalbano Ionico (part. 665 sub. 5 già scheda n. 146/1979). Prezzo base Euro 27.000,00. Offerte minime per partecipare Euro 20.250,00. Rilancio minimo Euro 540,00. Lotto 5: in Via Kennedy Montalbano Jonico (MT), civile abitazione Comune di Montalbano Jonico (MT) di mq. 177,00 circa, oltre bene comune non censibile in catasto (sub. 12 vano scale) posta al piano terzo e censita in catasto fabbricati al fg. 28 part. n°665 sub. 6, ubicata via Kennedy Comune di Montalbano Ionico (part. 665 sub. 6 già scheda n. 147/1979). Prezzo base Euro 33.750,00. Offerte minime per partecipare Euro 25.312,50. Rilancio minimo Euro 675,00. Maggiori informazioni e attività previste dagli artt. 571 e seguenti c.p.c. saranno eseguite dal dott. De Vincenzis Alberto c/o il proprio Studio in Montalbano Jonico (MT) al Corso Carlo Alberto n. 28, Tel. e Fax 0835/59.34.57 – PEC: alberto.devincenzis@pec.it., e su www.asteannunci.it, www.asteavvisi.it, www.canaleaste.it, tribunale-matera.giustizia.it

POLICORO

TAVERNETTE

maggiori informazioni su ***www.asteannunci.it***

Procedura RGE 93/2016

G.E. La Battaglia Valeria, professionista delegato Avv. IACOVONE MARIA SERAFINA, vendita senza incanto telematica sincrona mista il giorno 26/11/2026 ore 15:00 presso sala aste telematiche, aula B, Tribunale di Matera. Lotto 13: in Via del Lido Policoro (presso Villaggio Riva Azzurra), Policoro (MT), Piena proprietà di una tavernetta sita in Policoro (presso Villaggio Riva Azzurra) al Viale Lido, in catasto fabbricati al Fg. 12, part.lla 1801 sub 29, piano S1, cat. C/2, classe 2, consistenza mq. 59 vani, superficie mq. 74, rendita Euro. 121,88. Prezzo base Euro 24.262,50. Offerte minime per partecipare Euro 18.196,90. Rilancio minimo Euro 485,25. Lotto 23: in Via del Lido Policoro (presso Villaggio Riva Azzurra), Policoro (MT), Piena proprietà di tavernetta con ingresso esclusivo sita in Policoro (presso Villaggio Riva Azzurra) al Viale Lido, in catasto fabbricati al Fg. 12, part.lla 1804 sub 1, piano S1, cat. C/2, classe 2, consistenza mq. 62, superficie mq. 72, rendita Euro. 128,08. Prezzo base Euro 24.037,50. Offerte minime per partecipare Euro 18.028,15. Rilancio minimo Euro 480,75. Lotto 27: in Via Lido Policoro (presso Villaggio Riva Azzurra), Policoro (MT), Piena proprietà di tavernetta con ingresso esclusivo sita in Policoro (presso Villaggio Riva Azzurra) al Viale Lido, in catasto fabbricati al Fg. 12, part.lla 1804 sub 26 piano S1, cat. C/2, classe 2, consistenza mq. 48, superficie mq. 60, rendita Euro. 99,16. Prezzo base Euro 18.975,00. Offerte minime per partecipare Euro 14.231,25. Rilancio minimo Euro 379,50. Lotto 28: in Via del Lido Policoro (presso Villaggio Riva Azzurra), Policoro (MT), Piena proprietà di tavernetta con ingresso comune sita in Policoro (presso Villaggio Riva Azzurra) al Viale Lido, in catasto fabbricati al Fg. 12, part.lla 1804 sub 27 piano S1, cat. C/2, classe 2, consistenza mq. 59, superficie mq. 69, rendita Euro. 121,88. Prezzo base Euro 21.900,00. Offerte minime per partecipare Euro 16.425,00. Rilancio minimo Euro 438,00. Lotto 29: in Via del Lido Policoro (presso Villaggio Riva Azzurra), Policoro (MT), Piena proprietà di tavernetta con ingresso comune sita in Policoro (presso Villaggio Riva Azzurra) al Viale Lido, in catasto fabbricati al Fg. 12, part.lla 1804 sub 28 piano S1, cat. C/2, classe 2, consistenza mq. 59, superficie mq. 69, rendita Euro. 121,88. Prezzo base Euro 21.900,00. Offerte minime per partecipare Euro 16.425,00. Rilancio minimo Euro 438,00. Lotto 30: in Via del Lido Policoro (presso Villaggio Riva Azzurra), Policoro (MT), Piena proprietà di tavernetta con ingresso comune sita in Policoro (presso Villaggio Riva Azzurra) al Viale Lido, in catasto fabbricati al Fg. 12, part.lla 1804 sub 29 piano S1, cat. C/2, classe 2, consistenza mq. 63, superficie mq. 74, rendita Euro. 130,15. Prezzo base Euro 23.512,50. Offerte minime per partecipare Euro 17.634,40. Rilancio minimo Euro 470,25. Lotto 31: in Via del Lido Policoro (presso Villaggio Riva Azzurra), Policoro (MT), Piena proprietà di tavernetta con ingresso comune sita in Policoro (presso Villaggio Riva Azzurra) al Viale Lido, in catasto fabbricati al Fg. 12, part.lla 1804 sub 30 piano S1, cat. C/2, classe 2, consistenza mq. 63, superficie mq. 75, rendita Euro. 130,15. Prezzo base Euro 23.512,50. Offerte minime per partecipare Euro 17.634,40. Rilancio minimo Euro 470,25. Maggiori informazioni presso lo studio del professionista delegato tel. 0835336888, e su www.asteannunci.it, www.asteavvisi.it, www.canaleaste.it, tribunale-matera.giustizia.it

SCANZANO JONICO

UNITÀ IMMOBILIARI

maggiori informazioni su ***www.asteannunci.it***



Procedura RGE 106/2002 61/2004 + 122/2004 + 125/2004 + 126/2004

G.E. La Battaglia Valeria; Professionista delegato Avv. Vizziello Giuseppe Antonio; Il giorno 02/12/2026 ore 09:00 Tramite la piattaforma del gestore della vendita telematica, www.garavirtuale.it, procederà alla vendita senza incanto con modalità telematica "ASINCRONA" ai sensi e per gli effetti dell'art. 573 c.p.c. e della normativa regolamentare di cui all'art. 24 D.M. 26 febbraio 2015, n. 32. Lotto 1: in Via Papa Giovanni XXIII 27 Scanzano Jonico (MT), Piena proprietà di un locale artigianale ubicato al piano sotto strada di Via Papa Giovanni XXIII n.27 a Scanzano Jonico composto da un vano principale (laboratorio) ed un vano accessorio (w.c), per una superficie utile di circa mq.194. Ha un'altezza interna di mt.3.75. Prezzo base Euro 66.737,50. Offerte minime per partecipare Euro 50.053,12. Rilancio minimo Euro 2.669,50. Lotto 2: in Via Papa Giovanni XXIII 29 Scanzano Jonico (MT), Piena proprietà di un locale commerciale ubicato al piano sotto strada di Via Papa Giovanni XXIII n.29 a Scanzano Jonico composto da un vano principale (negozio) ed un vano accessorio (w.c) per una superficie utile di circa mq.99. Ha un'altezza interna di mt.3.00. Prezzo base Euro 46.010,25. Offerte minime per partecipare Euro 34.507,69. Rilancio minimo Euro 1.840,41. Lotto 3: in Via Magna Grecia, 30 Scanzano Jonico (MT), LOTTO 3 (lotto D): Piena proprietà di un alloggio ubicato al piano attico di Via Magna Grecia civ.30 a Scanzano Jonico composto da 4 vani principali (soggiorno, cucina e due camere da 3 letto) e 4 accessori (ingresso, disimpegno, anti-bagno e bagno) per una superficie utile di circa mq.89, oltre ad un'ampia terrazza che prosegue sui due lati dell'U.I. con balconi aggettanti, per una superficie utile di circa mq.101. Ha un'altezza utile interna rilevata di mt.2.95. Prezzo base Euro 99.045,00. Offerte minime per partecipare Euro 74.283,75. Rilancio minimo Euro 3.961,80. Lotto 4: in Via Magna Grecia 32 Scanzano Jonico (MT), Piena proprietà di un locale garage-deposito ubicato al piano sotto strada in Via Magna Grecia, 32 a Scanzano Jonico composto da un vano unico per la superficie utile di circa mq.36, con altezza utile interna rilevata di mt.3.65. Prezzo base Euro 20.550,00. Offerte minime per partecipare Euro 15.412,50. Rilancio minimo Euro 822,00. Lotto 5: in Via Piemonte, 9 Scanzano Jonico (MT), F/4 fabbricato rurale trattasi di un'U.I. realizzata abusivamente negli anni '70 dall'esecutato, e poi sanata nel 2002 (ai sensi della Legge N°47/85), per una superficie totale commerciale di mq.251 circa; L'immobile è censito in Catasto Fabbricati del Comune di Scanzano Jonico al Foglio di mappa 72 p.lla 176. Prezzo base Euro 186.671,25. Offerte minime per partecipare Euro 140.003,44. Rilancio minimo Euro 7.466,85. Maggiori informazioni potranno acquisirsi presso lo Studio del Professionista Delegato avv. Giuseppe Vizziello in Matera alla Via Ascanio Persio n° 31 – tel 0835/332911 - fax 0835/332911 e su www.asteannunci.it, www.asteavvisi.it, www.canaleaste.it, tribunale-matera.giustizia.it

Abitazione|Accessorio Immobile comm.le|ind.le

MONTALBANO JONICO

DEPOSITO

maggiori informazioni su ***www.asteannunci.it***



Procedura RGE 49/2023

G.E. Berloco Francesca Patrizia, professionista delegato Avv. VISAGGI MARIACRISTINA, il giorno 03/12/2026 ore 09:00 Tramite la piattaforma del gestore della vendita telematica, www.garavirtuale.it, procederà alla vendita senza incanto con modalità telematica "ASINCRONA" ai sensi e per gli effetti dell'art. 573 c.p.c. e della normativa regolamentare di cui all'art. 24 D.M. 26 febbraio 2015, n. 32. Lotto 1: in CONTRADA CASONE, Montalbano Jonico (MT), L'unità immobiliare è costituita da un vano principale classificato deposito, un accessorio bagno con aerazione naturale e un ripostiglio esterno. L'immobile, pur censito come deposito, è utilizzato dal debitore esecutato per finalità abitative. L'immobile non è fornito di allaccio alla rete idrica pubblica, essendo alimentato da serbatoio posizionato sul tetto e da un pozzo di acqua sorgiva; non è presente impianto a gas. Prezzo base Euro 8.250,00. Offerte minime per partecipare Euro 6.187,50. Rilancio minimo Euro 330,00. Maggiori informazioni presso lo studio del professionisa delegato tel. 3806370622 e su www.asteannunci.it, www.asteavvisi.it, www.canaleaste.it, tribunale-matera.giustizia.it

Immobile comm.le|ind.le

MONTALBANO JONICO

OPIFICIO

maggiori informazioni su ***www.asteannunci.it***

Procedura RGE 3/2012

G.E. La Battaglia Valeria delegato Avv. Scavetta Giuliano, vendita senza incanto il giorno 25/11/2026 ore 11:00 Tramite la piattaforma del gestore della vendita telematica, www.garavirtuale.it, procederà alla vendita senza incanto con modalità telematica "ASINCRONA" ai sensi e per gli effetti dell'art. 573 c.p.c. e della normativa regolamentare di cui all'art. 24 D.M. 26 febbraio 2015, n. 32. Lotto 1: in Via Nicola Romeo, Montalbano Jonico (MT), proprietà superficiaria di un opificio a destinazione artigianale, sito in Montalbano Jonico, alla via Nicola Romeo snc (sulla porta d'ingresso è indicato il n.60), costituito da piano terra, destinato a laboratorio artigianale, e da primo piano, ad uso abitativo. In buone condizioni generali di manutenzione e conservazione. laboratorio artigianale a piano terra, con annesso soppalco, della superficie di circa 204 mÇ foglio 40, particella 1432, sub. 2. abitazione al piano primo, con accesso tramite vano scala, della superficie di circa 133 mÇ, composta da salone, cucina, due bagni, ripostiglio e tre camere, con annesso terrazzo di circa 37 mÇ. Riportata nel Catasto Fabbricati del Comune di Montalbano Jonico al foglio 40, particella 1432, sub. 4, categoria A/2, classe 2, consistenza 6,5 vani, r.c. Euro 520,33 - proprietà superficiaria; Comune di Montalbano Jonico: proprietà per l'area. cortile antistante al piano terra, con accesso tramite cancello carrabile e cancelletto pedonale. Riportato nel Catasto Fabbricati del Comune di Montalbano Jonico al foglio 40, particella 1432, sub. 1, bene comune non censibile - partita speciale A; - vano scala al piano terra e primo, a servizio del laboratorio a piano terra e dell'abitazione al piano primo. Riportato nel Catasto Fabbricati del Comune di Montalbano Jonico al foglio 40, particella 1432, sub. 3, bene comune non censibile - partita speciale A. Prezzo base Euro 113.693,00. Offerte minime per partecipare Euro 85.269,75. Rilancio minimo Euro 4.547,72. Maggiori informazioni presso delegato tel. 0835310252, e su www.asteannunci.it, www.asteavvisi.it, www.canaleaste.it, tribunale-matera.giustizia.it

PISTICCI

LOCALE COMMERCIALE

maggiori informazioni su ***www.asteannunci.it***



Procedura RGE 111/1991 112/91

G.E. La Battaglia Valeria; Professionista delegato Avvocato Volpe Lorena; Il giorno 18/12/2026 ore 09:30 Tramite la piattaforma del gestore della vendita telematica, www.garavirtuale.it, procederà alla vendita senza incanto con modalità telematica "ASINCRONA" ai sensi e per gli effetti dell'art. 573 c.p.c. e della normativa regolamentare di cui all'art. 24 D.M. 26 febbraio 2015, n. 32. Lotto 1: in Corso Margherita 8 Pisticci (MT), Piena proprietà di un locale a destinazione commerciale sito in Pisticci (Mt) al Corso Margherita di Savoia. L'immobile risulta realizzato indicativamente negli anni '30/40 del secolo scorso, ma non risultano presenti titoli edilizi originari. Come si evince dallo storico catastale il bene nasceva come abitazione di tipo popolare, destinazione d'uso che ha mantenuto sino alla data del 28.04.2000, quando risulta variare la destinazione da residenziale a commerciale. Prezzo base Euro 58.300,00. Offerte minime per partecipare Euro 43.725,00. Rilancio minimo Euro 2.000,00. Lotto 2: in Località Tinchi, Pisticci (MT), Piena proprietà di un locale deposito sito in Pisticci, frazione Tinchi (Matera) al viale Jonio. L'immobile risulta di costruzione molto remota, comunque precedente al 01.09.1967 (data di entrata in vigore della L. n. 765/67). Si rimanda all'attenta lettura della perizia di stima per ciò che concerne la regolarità catastale, edilizia ed urbanistica. Prezzo base Euro 10.500,00. Offerte minime per partecipare Euro 7.875,00. Rilancio minimo Euro 500,00. Lotto 3: in Località Tinchi, Pisticci (MT), Piena proprietà di unità immobiliari site in Pisticci, frazione Tinchi (Matera), al Viale Jonio distinte in: Corpo 1: appartamento per civile abitazione di circa 100 mq al piano primo. L'immobile risulta di costruzione molto remota, comunque precedente al 01.09.1967 (data di entrata in vigore della L. n. 765/67) e si trova in uno stato di incompiutezza. Si rimanda all'attenta lettura della perizia di stima per ciò che concerne la regolarità catastale, edilizia ed urbanistica. Piena proprietà di unità immobiliari site in Pisticci, frazione Tinchi (Matera), al Viale Jonio distinte in: Corpo 2: soffitta di circa 40 mq con annesso terrazzo scoperto, al piano copertura. L'immobile risulta di costruzione molto remota, comunque precedente al 01.09.1967 (data di entrata in vigore della L. n. 765/67) e si trova in uno stato di incompiutezza. Si rimanda all'attenta lettura della perizia di stima per ciò che concerne la regolarità catastale, edilizia ed urbanistica. Piena proprietà di unità immobiliari site in Pisticci, frazione Tinchi (Matera), al Viale Jonio distinte in: Corpo 3: piccolo suolo di circa 94 mq identificato in catasto terreni. Il suolo confina a Sud con la particella 656, a Ovest con area esterna pertinenziale a fabbricato di terzi (p.lla 45) e a Nord ed Est con area di proprietà dell'Ospedale Civile. Si rimanda all'attenta lettura della perizia di stima. Prezzo base Euro 49.000,00. Offerte minime per partecipare Euro 36.750,00. Rilancio minimo Euro 1.500,00. Maggiori informazioni presso l'avv. Lorena Volpe, con studio legale in Matera al vico XX Settembre n.23 - tel. 3299772719 – email: lorenavolpe@tiscali.it, pec volpe0355@cert.avvmatera.it, e su www.asteannunci.it, www.asteavvisi.it, www.canaleaste.it, tribunale-matera.giustizia.it

ROTONDELLA

CAPANNONE COMMERCIALE

maggiori informazioni su ***www.asteannunci.it***



Procedura RGE 26/2019 +79/2019

G.E. Berloco Francesca Patrizia; Professionista delegato Avv. Celano Vincenzo; Vendita telematica senza incanto sincrona mista il giorno 27/11/2026 ore 15:00 presso TRIBUNALE di MATERA - Via A. Moro, 26 - Piano 1° - aula "B" - Sala Aste Telematiche. Lotto 1: in Via Ivo La Battaglia snc Rotondella (MT), Piena proprietà su capannone commerciale ricadente all'interno della Zona PIP e formato da opificio, spogliatoio e servizi igienici per una superficie utile complessiva di mq. 432,25 e piazzale antistante di mq. 293,10. Area esclusiva ampio locale costruito in CLS con bagni ed ufficio con piazzale antistante. In catasto Foglio 46 P.lla 537 Sub 1, piano T categoria D/8. Prezzo base Euro 104.063,00. Offerte minime per partecipare Euro 78.000,00. Rilancio minimo Euro 5.000,00. Maggiori informazioni potranno acquisirsi presso lo Studio dell'avv. Vincenzo CELANO in Policoro (MT) alla Via Gran San Bernardo n° 25 - tel 0835/971602 - ell. 330-956120- Email: avvenzocelano@gmail.com e su www.asteannunci.it, www.asteavvisi.it, www.canaleaste.it, tribunale-matera.giustizia.it

www.gpsaste.it

PUGLIA | Bari - Foggia - Trani

Modalità di partecipazione su **www.asteannunci.it**



Tribunale di FOGGIA

Abitazione|Accessorio

FOGGIA

APPARTAMENTO

maggiori informazioni su ***www.asteannunci.it***



Procedura RGE 414/2023

Avv. Finelli Emma Maria Rosaria. Vendita telematica sincrona mista senza incanto 17/12/2026 ore 16:00 Presso la Sala Aste del Gruppo Edicom S.p.a. in Foggia al Viale XXIV Maggio n. 1 (primo piano). Lotto UNICO: in Via Carlo Ciampitti 58 Foggia (FG) Appartamento al piano terra, si compone di un ambiente ingresso - cucina - soggiorno, una camera da letto, una cameretta, disimpegno, w.c. cieco e e di un piccolissimo ripostiglio. Prezzo base Euro 43.000,00. Offerta minima Euro 32.250,00. Gestore vendita: www.garavirtuale.it. Presentare offerte entro ore 12.00 del giorno precedente la vendita. Informazioni presso lo studio del delegato tel. 0881726576, 800630663; www.asteannunci.it, www.tribunale.foggia.it.

FOGGIA

ABITAZIONE

maggiori informazioni su ***www.asteannunci.it***



Procedura RGE 74/2025

Avv. Farano Luigi. Vendita telematica sincrona mista senza incanto 26/11/2026 ore 10:00 Presso lo studio sito in Foggia, alla via Isonzo n. 33. Lotto UNICO: in Via della Uva 34 Foggia (FG) Abitazione di categoria catastale A/4. L'immobile si sviluppa su un unico livello di piano ed è costituito da due vani con annesso servizio igienico. Prezzo base Euro 63.000,00. Offerta minima Euro 47.252,00. Gestore vendita: www.spazioaste.it. Presentare offerte entro ore 12.00 del giorno precedente la vendita. Informazioni presso lo studio del delegato tel. 0881720910, 800630663; www.asteannunci.it, www.tribunale.foggia.it.

FOGGIA

ABITAZIONE

maggiori informazioni su ***www.asteannunci.it***

Procedura RGE 410/2023

Tosiani Vincenzo. Vendita telematica sincrona mista senza incanto 09/11/2026 ore 10:00 presso il proprio studio in San Paolo di Civitate (FG) alla via Zuppetta n. 88. Lotto 1: in complanare della strada Foggia Manfredonia Foggia (FG) Abitazione fuori dal centro urbano di Foggia, posta al piano terra, avente accesso da aia comune, composta di n. 3 vani ed accessori, con annesso locale ad uso cantina al piano interrato, cui si accede mediante una botola interna. L'immobile non detiene la porzione dell'aia comune, di conseguenza si dovrebbe istituire una servitù di passaggio per accedere al compendio pignorato. In ristrutturazione, e priva di acqua potabile, non ha energia elettrica. Oggetto di un contenzioso. Prezzo base Euro 38.728,13. Offerta minima Euro 29.046,10. Gestore vendita: www.spazioaste.it. Presentare offerte entro ore 12.00 del giorno precedente la vendita. Informazioni presso lo studio del delegato tel. 3887574664, 800630663; www.asteannunci.it, www.tribunale.foggia.it.

APRICENA

APPARTAMENTO/BOX

maggiori informazioni su ***www.asteannunci.it***



Procedura RGE 3/2017

Avv. Disanti Fausta. Vendita senza incanto telematica sincrona mista 18/11/2026 ore 18:00 presso la Sala d'Aste sita in Lucera alla Via Federico II, n.11. Lotto UNICO: in Viale Aldo Moro 134 Apricena (FG) Appartamento posto al piano primo di mq 148. Classe energetica "D". Box al piano seminterrato di mq 23. Prezzo base Euro 81.591,00. Offerta minima Euro 61.193,25. Gestore vendita: www.spazioaste.it. Presentare offerte entro ore 12.00 del giorno precedente la vendita. Informazioni presso lo studio del delegato tel. 0881638561, 800630663; www.asteannunci.it, www.tribunale.foggia.it.

APRICENA

APPARTAMENTO/GARAGE

maggiori informazioni su ***www.asteannunci.it***



Procedura RGE 275/2024

Avv. Corroppoli Giuseppe Amedeo. Vendita telematica sincrona mista senza incanto 04/11/2026 ore 16:30 Presso lo studio, sito in San Paolo di Civitate alla Via C. Colombo n. 60. Lotto 1: in Via Italia 75 Apricena (FG) 1/1 della piena proprietà dell'appartamento facente parte di un fabbricato, senza ascensore, di tre piani fuori terra sito in abitato di Apricena (FG), con accesso su via Italia n. 75.L'appartamento, posto al primo piano ed al quale si accede dalla prima porta a destra salendo le scale, è composto da un ingresso soggiorno-pranzo con angolo cottura con affaccio di balcone su via Italia, camera da letto con affaccio di balcone su strada senza nome, una cameretta con finestra, un disimpegno, due bagni e ripostiglio. L'appartamento è censito nel NCEU di Apricena al foglio 51, particella 383, sub. 8, categoria A/3?, classe 4, consistenza 5,5 vani, superficie commerciale mq. 98,9 - rendita Euro 525,49. Prezzo base Euro 69.230,00. Offerta minima Euro 51.922,50 Lotto 2: in Via dell'Emigrante snc Apricena (FG) 1/1 della piena proprietà dell'autorimessa facente parte di fabbricato di tre piano fuori terra sito in Apricena (FG); l'autorimessa, alla quale si accede da via dell'Emigrante s. n. attraverso serranda in metallo avvolgibile, è censita nel NCEU di Apricena al foglio 51, particella 383, subalterno 6, categoria C/6ª, classe 3, consistenza 15 mq. – rendita Euro 72,82. Prezzo base Euro 9.000,00. Offerta minima Euro 6.750,00. Gestore vendita: www.spazioaste.it. Presentare offerte entro ore 12.00 del giorno precedente la vendita. Informazioni presso lo studio del delegato tel. 0882552830, 800630663; www.asteannunci.it, www.tribunale.foggia.it.

CARPINO

APPARTAMENTO

maggiori informazioni su ***www.asteannunci.it***



Procedura RGE 290/2019

Dott. Abate Fabrizio. Vendita senza incanto telematica sincrona mista 12/11/2026 ore 16:00 presso l'aula aste telematiche Pi+Di, in Lucera alla Via Federico II n. 11. Lotto 1: in via Mazzini 209 Carpino (FG) Appartamento piano T, con una superficie commerciale di 110 mq., compresi i balconi, costituito da due camere da letto, un salone, una cucina ed un bagno. Prezzo base Euro 47.250,00. Offerta minima Euro 35.437,50. Gestore vendita: www.garavirtuale.it. Presentare offerte entro ore 12.00 del giorno precedente la vendita. Informazioni presso lo studio del delegato tel. 0881540839, 800630663; www.asteannunci.it, www.tribunale.foggia.it.


Investi in immobili all'asta.
Convenienza, sicurezza e trasparenza.
asteannunci.it

CASALNUOVO MONTEROTARO

APPARTAMENTO E BOX

*maggiori informazioni su **www.asteannunci.it***

Procedura RGE 412/2023

Avv. Piscone Alessia. Vendita senza incanto telematica sincrona mista 18/11/2026 ore 16:00 c/o la sala aste telematiche sita in Lucera alla Via Federico II, n. 11. Lotto 2: in via Montecassino 10 Casalnuovo Monterotaro (FG) Appartamento al piano secondo, interno dieci, composto di ingresso, cucinino, soggiorno, ripostiglio, disimpegno, due camere, bagno e balcone per una superficie complessiva coperta di circa 92 mq. Presente impianto di riscaldamento, idrico e fognante, impianto elettrico sottotraccia, di impianto di condizionamento con 1 split a parete, di impianto videocitofonico, e antenna per la televisione. Lo stato di conservazione e manutenzione generale dell'immobile è buono. Classe Energetica "E". Locale box posto in piano seminterrato, interno tre, ricevente accesso pedonale dalla strada pubblica previo attraversamento dell'androne e della scala interna condominiali, e dotato di accesso carrabile dall'area di manovra comune che sporge con rampa di discesa su via Montecassino senza numero civico, costituito da un unico locale per una superficie complessiva coperta di circa 18,7 mq. Prezzo base Euro 20.250,00. Offerta minima Euro 15.187,50. Gestore vendita: www.gobid.it. Presentare offerte entro ore 12.00 del giorno precedente la vendita. Informazioni presso lo studio del delegato tel. 0882602190, 800630663; www.asteannunci.it, www.tribunale.foggia.it.

CASTELLUCCIO VALMAGGIORE

APPARTAMENTI, BOX, DEPOSITI

*maggiori informazioni su **www.asteannunci.it***



Procedura RGE 497/2018

Dott. Urso Michele. Vendita telematica sincrona mista senza incanto 25/11/2026 ore 18:00 presso lo studio del professionista delegato sito in Foggia in C.so Roma 204 scala B. Lotto UNICO: in via Porta del Pozzo 41 Castelluccio Valmaggiore (FG) Appartamenti in corso di costruzione al primo piano, palazzina B, e box auto al piano terra. Appartamenti in corso di costruzione e box auto posti rispettivamente al piano primo della palazzina C e al piano terra della palazzina B. Tre depositi sottotetto in corso di costruzione posto al piano quarto, palazzina B. Due depositi sottotetto non abitabili in corso di costruzione posto al piano quarto, palazzina C. Prezzo base Euro 30.905,00. Offerta minima Euro 23.180,00. Gestore vendita: www.fallcoaste.it. Presentare offerte entro ore 12.00 del giorno precedente la vendita. Informazioni presso lo studio del delegato tel. 3382977407, 800630663; www.asteannunci.it, www.tribunale.foggia.it.

CASTELNUOVO DELLA DAUNIA

1/2 DI FABBRICATI E TERRENI

*maggiori informazioni su **www.asteannunci.it***

Procedura RGE 157/2022

Avv. Cutruzzolà Maria Antonella. Vendita senza incanto telematica sincrona mista 18/11/2026 ore 11:00 presso la Sala Aste Telematiche in Lucera (FG), Via Federico II n. 11. Lotto UNICO: in Castelnuovo della Daunia (FG) Quota pari a 1/2 (un mezzo) della piena proprietà di terreni agricoli e fabbricati rurali, per una superficie complessiva di circa 11,22 ettari, destinazione urbanistica Zona E1 - verde agricolo. Prezzo base Euro 56.250,00. Offerta minima Euro 42.187,50. Gestore vendita: www.fallcoaste.it. Presentare offerte entro ore 12.00 del giorno precedente la vendita. Informazioni presso lo studio del delegato tel. 0881547189, 800630663; www.asteannunci.it, www.tribunale.foggia.it.

CERIGNOLA

PROP.SUP. DI APPARTAMENTO E BOX

*maggiori informazioni su **www.asteannunci.it***

Procedura RGE 62/2024

Avvocato Di Dio Carmine. Vendita senza incanto telematica sincrona mista 04/11/2026 ore 09:30 Presso Aula Aste Telematiche in Lucera via Federico II n. 11. Lotto UNICO: in via Urbe 1 Cerignola (FG) Proprietà superficiaria di appartamento in "Scala H" al quarto piano, interno 10, composto di soggiorno, cucina, due camere, due bagni, corridoio, cabina-ripostiglio e 4 balconi per mq 124 complessivi. Proprietà superficiaria di box auto al piano terra, interno 1, costituito da unico locale di mq 23. Prezzo base Euro 94.425,00. Offerta minima Euro 70.818,75. Gestore vendita: www.gobidreal.it. Presentare offerte entro ore 12.00 del giorno precedente la vendita. Informazioni presso lo studio del delegato tel. 0882602190, 800630663; www.asteannunci.it, www.tribunale.foggia.it.

MARGHERITA DI SAVOIA

APPARTAMENTO E BOX

*maggiori informazioni su **www.asteannunci.it***

Procedura RGE 299/2023

Avvocato Landi Valentina. Vendita senza incanto telematica sincrona mista 05/11/2026 ore 16:30 presso l'aula aste telematiche della EDICOM, in Foggia alla Via XXIV Maggio n.1. Lotto UNICO: in via Nino Rota 11 Margherita di Savoia (BT) Appartamento posto al primo piano, scala B, composto da 4 vani catastali. Entrando si trova l'ingresso e la zona giorno, composta da tinello-soggiorno e cucinino. Sul lato destro dell'ingresso c'è la porta che comunica con il disimpegno della zona notte, dove si trovano due camere da letto, il bagno e un ripostiglio. L'appartamento si completa di due balconi del tipo a mensola. Classe energetica C. Box-auto al primo piano sotto-strada, scala B, si giunge dalla rampa di discesa e corsia di manovra ed è raggiungibile anche dalla scala esterna posta in corrispondenza del civico n.11 di via Nino Rota. L'immobile è composto da un solo vano adibito ad autorimessa. Il pavimento del box e della corsia di manovra è costituito da mattonelle commerciali in cemento pressato e scaglie di marmo. La porta di accesso al box è costituita da serranda basculante in metallo. Prezzo base Euro 84.000,00. Offerta minima Euro 63.000,00. Gestore vendita: www.garavirtuale.it. Presentare offerte entro ore 12.00 del giorno precedente la vendita. Informazioni presso lo studio del delegato tel. 0881722647, 800630663; www.asteannunci.it, www.tribunale.foggia.it.

ORTA NOVA

APPARTAMENTI

*maggiori informazioni su **www.asteannunci.it***



Procedura RGE 401/2024

Avv. Cibelli Annamaria. Vendita senza incanto telematica sincrona mista 12/11/2026 ore 15:30 presso la sala aste Edicom sita in Foggia al Viale XXIV Maggio n. 1, piano n. 1, stanza n.3. Lotto 1: in Via Zara 13 Orta Nova (FG) Appartamento posto al primo piano di un edificio di due piani fuori terra. L'abitazione è adibita a B&B "La Nuit". Prezzo base Euro 66.000,00. Offerta minima Euro 49.500,00 Lotto 2: in Via Zara 13 Orta Nova (FG) Appartamento posto al pianoterra di un edificio di due piani fuori terra. L'abitazione è adibita a B&B "La Nuit". Prezzo base Euro 21.000,00. Offerta minima Euro 15.750,00. Gestore vendita: www.garavirtuale.it. Presentare offerte entro ore 12.00 del giorno precedente la vendita. Informazioni presso lo studio del delegato tel. 08811745216, 800630663; www.asteannunci.it, www.tribunale.foggia.it.

RODI GARGANICO

ABITAZIONE

*maggiori informazioni su **www.asteannunci.it***

Procedura RGE 193/2023

Avvocato Di Dio Carmine. Vendita senza incanto telematica sincrona mista 04/11/2026 ore 09:30 presso la sala aste telematiche sita in Lucera alla Via Federico II n. 11. Lotto UNICO: in C.da Rosole Rodi Garganico (FG) Abitazione posta al piano terra, in posizione leggermente rialzata rispetto al piano di campagna. Per raggiungerla si percorre un'ampia scalinata a ventaglio ed è composta da una ampia zona giorno, un cucinino non abitabile munito di ripostiglio, due servizi igienici, tre camere, un ripostiglio, una veranda ed un'area porticata posta nell'angolo nord est dell'edificio porticato esterno si scende in direzione est della proprietà per mezzo di una seconda scala in muratura. Deposito piano interrato destinato a ricovero mezzi a cui si accede per mezzo di una rampa in cemento carrabile con larghezza di circa 5,5 m. Terreno seminativo di mq 2348. Prezzo base Euro 59.625,00. Offerta minima Euro 44.718,75. Gestore vendita: www.spazioaste.it. Presentare offerte entro ore 12.00 del giorno precedente la vendita. Informazioni presso lo studio del delegato tel. 0882602190, 800630663; www.asteannunci.it, www.tribunale.foggia.it.

SAN MARCO IN LAMIS

ABITAZIONE

*maggiori informazioni su **www.asteannunci.it***



Procedura RGE 187/2024

Avv. Farano Luigi. Vendita telematica sincrona mista senza incanto 26/11/2026 ore 10:00 Presso lo studio sito in Foggia, alla via Isonzo n. 33. Lotto UNICO: in Via Piave 19 San Marco in Lamis (FG) Abitazione, posta al piano terra, composta da un unico ambiente oltre ad un vano w.c. e un piccolo ripostiglio. Prezzo base Euro 62.000,00. Offerta minima Euro 46.500,00. Gestore vendita: www.gobid.it. Presentare offerte entro ore 12.00 del giorno precedente la vendita. Informazioni presso lo studio del delegato tel. 0881720910, 800630663; www.asteannunci.it, www.tribunale.foggia.it.

www.asteannunci.it

SAN SEVERO

APPARTAMENTO

maggiori informazioni su ***www.asteannunci.it***



Procedura RGE 274/2024

Avv. Farano Luigi. Vendita telematica sincrona mista senza incanto 26/11/2026 ore 10:00 Presso lo studio sito in Foggia, alla via Isonzo n. 33. Lotto UNICO: in Via Ergizio 74 San Severo (FG) Appartamento dalla superficie commerciale è di 129 mq. Ha balconi, con affaccio su via Perseo e via Trieste. E' posto al 5° piano, raggiungibile con ascensore e scala, l'accesso è la prima porta a sinistra salendo dalle scale. È composto da un ampio ingresso, un vano cucina abitabile un soggiorno di ampia dimensione, una camera da letto, una cameretta, due ripostigli e un bagno. Prezzo base Euro 90.300,00. Offerta minima Euro 67.725,00. Gestore vendita: www.spazioaste.it. Presentare offerte entro ore 12.00 del giorno precedente la vendita. Informazioni presso lo studio del delegato tel. 0881720910, 800630663; www.asteannunci.it, www.tribunale.foggia.it.

SAN SEVERO

APPARTAMENTO - GARAGE

maggiori informazioni su ***www.asteannunci.it***

Procedura RGE 138/2024

Avv. De Meo Fabrizio. Vendita senza incanto telematica sincrona mista 18/11/2026 ore 12:00 presso la sala aste sita in Lucera, via Federico II n. 11. Lotto UNICO: in via Mario Carli 37 int. 7 San Severo (FG) Appartamento per civile abitazione, al quarto piano di un fabbricato condominiale, accessibile dal civico n. 37 di Via Mario Carli, interno 7. Si compone di quattro ambienti (soggiorno e tre camere da letto), oltre i servizi: ingresso, disimpegno, due bagni e cucina. Affaccia sul prospetto di Via M. Carli, con un ampio balcone e una finestra; retrostante (area condominiale interna) con un balcone e due finestre. Piccolo vano sottotetto. Locale autorimessa al piano terra. Prezzo base Euro 80.260,00. Offerta minima Euro 60.195,00. Gestore vendita: www.gobid.it. Presentare offerte entro ore 12.00 del giorno precedente la vendita. Informazioni presso lo studio del delegato tel. 3478442322, 800630663; www.asteannunci.it, www.tribunale.foggia.it.

SAN SEVERO

APPARTAMENTO - GARAGE

maggiori informazioni su ***www.asteannunci.it***

Procedura RGE 384/2024

Avv. Livio Massimo. Vendita senza incanto telematica sincrona mista 10/11/2026 ore 16:00 presso la sala aste del Gruppo Edicom viale XXIV Maggio n. 1. Lotto UNICO: in Via G. Amendola 5 San Severo (FG) Piena proprietà 1/1 dell'appartamento ad uso abitativo posto al piano terzo di un edificio condominiale, avente accesso al terzo piano dello stabile sc.A, e composto da: cinque vani (soggiorno, sala da pranzo, e tre camere da letto) ed accessori (cucina, due bagni, ingresso -disimpegno) nonché due balconi, per una superficie complessiva lorda di circa 138,06 mq. Piena proprietà 1/1 del locale box sito in edificio condominiale. Piena proprietà 1/1 del locale box sito in edificio condominiale. Prezzo base Euro 104.500,00. Offerta minima Euro 78.375,00. Gestore vendita: www.garavirtuale.it. Presentare offerte entro ore 12.00 del giorno precedente la vendita. Informazioni presso lo studio del delegato tel. 0881664848, 800630663; www.asteannunci.it, www.tribunale.foggia.it.

SAN SEVERO

APPARTAMENTO E BOX

maggiori informazioni su ***www.asteannunci.it***

Procedura RGE 404/2023

Avvocato Di Dio Carmine. Vendita senza incanto telematica sincrona mista 04/11/2026 ore 09:30 Presso Aula Aste Telematiche in Lucera via Federico II n. 11. Lotto UNICO: in via Catania 8 San Severo (FG) Appartamento secondo piano, scala B, interno 2, composto da 5 vani: ingresso, cucina, tre camere, bagno, disimpegno e ripostiglio. Superficie catastale mq 110. Locale box piano terra, interno 5, di mq 16. Prezzo base Euro 69.656,25. Offerta minima Euro 52.242,19. Gestore vendita: www.astetelematiche.it. Presentare offerte entro ore 12.00 del giorno precedente la vendita. Informazioni presso lo studio del delegato tel. 0882602190, 800630663; www.asteannunci.it, www.tribunale.foggia.it.

TORREMAGGIORE

APPARTAMENTO

maggiori informazioni su ***www.asteannunci.it***



Procedura RGE 237/2024

Avvocato Tiziana Siani Cristina. Vendita senza incanto telematica sincrona mista 15/12/2026 ore 16:00 presso la sala aste del Gruppo Edicom spa in Foggia, viale XXIV Maggio n. 1, piano 1. Lotto UNICO: in viale Ugo La Malfa 30 Torremaggiore (FG) Piena proprietà di un appartamento indipendente, con superficie commerciale pari a mq 161. l'immobile è così composto: al piano terra sono ubicati ingresso-soggiorno, piccolo bagno, camera da letto e vano cucina; dal disimpegno, tramite scala interna, si accede al piano primo sottostrada, ove è ubicata una tavernetta suddivisa in tre ambienti. Dalla tavernetta si accede altresì, con accesso carrabile, all'area pubblica retrostante. L'immobile non è dotato di certificato di agibilità. Prezzo base Euro 90.000,00. Offerta minima Euro 67.500,00. Gestore vendita: www.garavirtuale.it. Presentare offerte entro ore 12.00 del giorno precedente la vendita. Informazioni presso lo studio del delegato tel. 0881770107, 800630663; www.asteannunci.it, www.tribunale.foggia.it.

VICO DEL GARGANO

APPARTAMENTO

maggiori informazioni su ***www.asteannunci.it***

Procedura RGE 381/2023

Avv. DE MEO FABRIZIO. Vendita senza incanto telematica sincrona mista 18/11/2026 ore 12:30 presso la sala aste in Lucera, alla via Federico II n. 11. Lotto UNICO: in via della Fontanella 15 int. 15 Vico del Gargano (FG) Appartamento residenziale localizzato al 3° piano, 4° piano fuori terra, quarto piano del corpo di fabbrica resid. condom. avente accesso da via della Fontanella n° 15, con porta di ingresso nell'appartamento posta frontalmente al vano scala condominiale, della superficie di 110,90 mq composto da 4 vani e accessori oltre piccolo terrazzino a livello, formato da due camere da letto, un salone, un bagno, una sala da pranzo, cucina. Il tutto come meglio descritto nella perizia e avviso di vendita. Prezzo base Euro 80.100,00. Offerta minima Euro 60.075,00. Gestore vendita: www.astetelematiche.it. Presentare offerte entro ore 12.00 del giorno precedente la vendita. Informazioni presso lo studio del delegato tel. 3478442322, 800630663; www.asteannunci.it, www.tribunale.foggia.it.

Abitazione|Accessorio Immobile comm.le|ind.le

SAN FERDINANDO DI PUGLIA

APPARTAMENTO E LOCALE COMMERCIALE

maggiori informazioni su ***www.asteannunci.it***



Procedura RGE 120/2024

Avvocato Spiritoso Sara. Vendita senza incanto telematica sincrona mista 12/11/2026 ore 15:30 presso la sala asta aste GRUPPO EDICOM SPA, viale XXIV Maggio n. 1, Foggia. Lotto 1: in via Roma 73 San Ferdinando di Puglia (BT) Appartamento semi-indipendente composto da: - un piano terra che comprende un piccolo ingresso e una scalinata che porta al primo piano e al sottoscala; - un primo piano dal quale si accede all'abitazione composta da quattro vani, disimpegno e bagno; - un secondo piano dal quale si accede a una piccola lavanderia e al terrazzo. Classe energetica E. Prezzo base Euro 34.991,25. Offerta minima Euro 26.243,43 Lotto 2: in via Roma 75 San Ferdinando di Puglia (BT) Locale commerciale posto al piano terra, con accesso attraverso una porta a vetrata dotata di serranda metallica, composto da un vano e un piccolo bagno. Classe energetica E. Prezzo base Euro 23.572,50. Offerta minima Euro 17.679,37. Gestore vendita: www.garavirtuale.it. Presentare offerte entro ore 12.00 del giorno precedente la vendita. Informazioni presso lo studio del delegato tel. 3204941189, 800630663; www.asteannunci.it, www.tribunale.foggia.it.

SAN SEVERO

LOCALE COMMERCIALE

maggiori informazioni su ***www.asteannunci.it***



Procedura RGE 296/2021

Avv. De Trino Cristinano. Vendita senza incanto telematica sincrona mista 17/11/2026 ore 16:00 presso l'aula aste telematiche in Lucera alla Via Federico II

n.11 piano primo. Lotto 2: in Via Giovanni D'Orsi 38 San Severo (FG) Locale posto al Piano Terra, composto: da un vano unico ad uso laboratorio artigianale (in parte asservito a parcheggio per mq 40,60), da un bagno ed sottoscala. Superficie coperta lorda e commerciale di circa 119,32 mq. Le pareti e il soffitto sono intonacate e tinteggiate. Gli infissi esterni sono in ferro, mentre quelli interni sono in legno tamburato. L'immobile presenta macchie di umidità. Presenti impianti elettrico, idrico ed igienico-sanitario. Risulta fondo patrimoniale. Prezzo base Euro 42.187,50. Offerta minima Euro 31.640,62. Gestore vendita: www.fallcoaste.it. Presentare offerte entro ore 12.00 del giorno precedente la vendita. Informazioni presso lo studio del delegato tel. 0881580457, 800630663; www.asteannunci.it, www.tribunale.foggia.it.

Abitazione|Accessorio Terreno|Immobile agricolo

SAN SEVERO

TERRENI E BOX

maggiori informazioni su ***www.asteannunci.it***







Procedura RGE 200243/2002

Avv. Ricci Paolo. Vendita telematica sincrona mista senza incanto 30/10/2026 ore 16:30 presso studio in Cerignola via Benito Tatarella n. 13/A. Lotto 1: in Contrada Torre Amendola snc San Severo (FG) Fondo rustico ha 0.63.35; fg 19, p.lla 137. Prezzo base Euro 6.683,25. Offerta minima Euro 5.012,44 Lotto 2: in Contrada Sant'Andrea snc San Severo (FG) Fondo rustico ha 0.92.59; fg 109, p.lle 106-107-319. Prezzo base Euro 12.952,80. Offerta minima Euro 9.714,60 Lotto 3: in Via Nettuno 17 San Severo (FG) Box interno 37, piano S1 di mq 20 lordi. Prezzo base Euro 9.843,75. Offerta minima Euro 7.382,81. Gestore vendita: www.fallcoaste.it. Presentare offerte entro ore 12.00 del giorno precedente la vendita. Informazioni presso lo studio del delegato tel. 0885429301, 800630663; www.asteannunci.it, www.tribunale.foggia.it.

Immobile comm.le|ind.le

PIETRAMONTECORVINO

IMMOBILE COMMERCIALE

maggiori informazioni su ***www.asteannunci.it***



Procedura RG 2972/2021

Avvocato Rinaldi Caterina. Vendita senza incanto telematica sincrona mista 10/11/2026 ore 15:00 Sala Aste Edicom in Foggia viale XXIV Maggio n. 1, primo piano, stanza n. 1. Lotto UNICO: in via Dante Alighieri 15 Pietramontecorvino (FG) Immobile adibito ad attività di macelleria, composto da due locali intercomunicanti con annesso bagno. Superficie lorda mq 76,70. Prezzo base Euro 37.500,00. Offerta minima Euro 28.125,00. Gestore vendita: www.garavirtuale.it. Presentare offerte entro ore 12.00 del giorno precedente la vendita. Informazioni presso lo studio del delegato tel. 3890522935, 800630663; www.asteannunci.it, www.tribunale.foggia.it.

SAN SEVERO

COMPENDIO IMMOBILIARE

maggiori informazioni su ***www.asteannunci.it***





Procedura RGE 122/2022

Avvocato Cocco Antonio. Vendita senza incanto telematica sincrona mista 06/11/2026 ore 16:30 presso lo studio del professionista delegato a Foggia (FG) in via Antonio Salandra n. 1. Lotto UNICO: in strada statale 16 km 654,300 San Severo (FG) Parco fotovoltaico di prima generazione in San Severo, Loc Ratino, o RADINO raggiungibile da tratt interpod con accesso da S.S. 16 km 654,300, Pot 999,66 kWh, operativo dal nov 2007. Per la tariffa incentivante con il GSE il G.E. ha stabilito che il ricavato di tale gestione non costituisce parte della massa attiva. NON è stata verificata la funzionalità degli impianto di sorveglianza Abitazione classe energetica F EP gl,nren 246.70 kWh/m 2 VI è DEBITO CON GSE CHE RESTA A CARICO DELL'IMPIANTO. In San Severo, Loc Ratino o Radino , raggiungibile da tratt interpod con accesso da S.S. 16 km 654,300, Abitazione di tipo popolare su un livello adibita ad alloggio del custode, costituita da soggiorno, camera da letto, cameretta, oltre corridoio, bagno e cucinino, con una superficie lorda in pianta di mq 82 circa. Necessita di lavori di manutenzione straordinaria, nonché di procedure di regolarizzazione urbanistica, edilizia e catastale. Prezzo base Euro 1.050.000,00. Offerta minima Euro 787.500,00. Gestore vendita: www.fallcoaste.it. Presentare offerte entro ore 12.00 del giorno precedente la vendita. Informazioni presso lo studio del delegato tel. 3208297217, 800630663; www.asteannunci.it, www.tribunale.foggia.it.

VIESTE

DIRITTO DI ENFITEUSI DI VILLAGGIO TURISTICO

maggiori informazioni su ***www.asteannunci.it***



Procedura RGE 30/2019 393/19

Avv. De Trino Cristinano. Vendita senza incanto telematica sincrona mista 17/11/2026 ore 16:00 presso l'Aula Aste Telematiche in Lucera alla Via Federico II n. 11, piano 1. Lotto UNICO: in località Defensola, Vieste (FG) Diritto di Enfiteusi di Villaggio Turistico, composto da n. 15 unità ricettive + 3 unità uso personale del proprietario/gestore, oltre a servizi quali: bar, piscina, solarium, viabilità interna, parcheggi, pertinenza verde. IL DIRITTO DI ENFITEUSI POTRÀ ESSERE AFFRANCATO MEDIANTE LA PROCEDURA DI AFFRANCAZIONE VERSANDO AL COMUNE DI VIESTE LA SOMMA DI EURO 25.612,40. Diritto di Enfiteusi di Villino unifamiliare piano rialzato e seminterrato oltre veranda, di 208,13 mq. commerciali corredato da pertinenza verde privato di circa 1.200,00 mq. IL DIRITTO DI ENFITEUSI POTRÀ ESSERE AFFRANCATO MEDIANTE LA PROCEDURA DI AFFRANCAZIONE VERSANDO AL COMUNE DI VIESTE LA SOMMA DI EURO 25.612,40. Prezzo base Euro 714.120,07. Offerta minima Euro 535.590,05. Gestore vendita: www.progess-italia.it. Presentare offerte entro ore 12.00 del giorno precedente la vendita. Informazioni presso lo studio del delegato tel. 0881580457, 800630663; www.asteannunci.it, www.tribunale.foggia.it.

Immobile comm.le|ind.le Terreno|Immobile agricolo

AGRO DI LESINA

FABBRICATI INDUSTRIALI/TERRENI

maggiori informazioni su ***www.asteannunci.it***



Procedura RGE 99/2024

Avv. Tomaiuolo Laura. Vendita telematica sincrona mista senza incanto 24/11/2026 ore 17:00 Presso l'aula aste telematiche Pi+Di in Lucera alla Via Federico II n. 11. Lotto UNICO: in Agro di Lesina snc Lesina (FG) Compendio di fabbricati e terreni dell'estensione totale di ha. 82.78.06 sito in Agro di Lesina (FG) sull'istmo che divide il lago di Lesina dal mare, costituito: a) da un fabbricato di circa 530 mq. adibito alla produzione di seme di vongole; b) altro fabbricato poco distante adibito ad alloggi personale e uffici con area verde circostante; c) da un deposito al piano interrato del predetto fabbricato; d)

oltre piccoli piccoli fabbricati in tufo in parte fatiscenti; e) I terreni. Prezzo base Euro 694.931,00. Offerta minima Euro 521.198,25. Gestore vendita: www.progess-italia.it. Presentare offerte entro ore 12.00 del giorno precedente la vendita. Informazioni presso lo studio del delegato tel. 0881616538, 800630663; www.asteannunci.it, www.tribunale.foggia.it.

Terreno|Immobile agricolo

CAGNANO VERANO

TERRENO

maggiori informazioni su ***www.asteannunci.it***



Procedura RGE 343/2021

Avv. Finelli Emma Maria Rosaria. Vendita senza incanto 17/11/2026 ore 18:00 presso lo studio in Foggia al Viale M. Gandhi n.7. Lotto UNICO: in Pagliai dei Combattenti Cagnano Varano (FG) Terreno di mq 1982, con una superficie di mq 568 occupata da un fabbricato. Prezzo base Euro 41.637,68. Offerta minima Euro 31.228,26. Gestore vendita: www.fallcoaste.it. Presentare offerte entro ore 12.00 del giorno precedente la vendita. Informazioni presso lo studio del delegato tel. 0881726576, 800630663; www.asteannunci.it, www.tribunale.foggia.it.

CASALVECCHIO DI PUGLIA

TERRENI

maggiori informazioni su ***www.asteannunci.it***



Procedura RGF 5/2010

Dott. Vincenzo Tosiani. Vendita telematica sincrona mista senza incanto 09/11/2026 ore 10:00 presso lo studio in San Paolo di Civitate via Zuppetta n. 88. Lotto 2: in Contrada Santa Lucia Contrada Santa Lucia, Casalvecchio di Puglia (FG) A) Terreno artigianale di mq 14.378, fg 27, p.lla 7, seminativo; B) Struttura dell'impianto produttivo per la commercializzazione dei prodotti agricoli, in corso di costruzione su ha 1.43.70; C) impianto di stoccaggio, in corso di costruzione su terreno di ha 1.43.70. D) Macchina cernitrice defogliatrice a secco di olive con annesso silos di carico da lt. 2000, E) Rimorchio a tre assi per camion di marza "Zorzi" targato CE 960 CW, in disuso e in cattivo stato di manutenzione. Prezzo base Euro 134.824,77. Offerta minima Euro 101.118,58. Gestore vendita: www.spazioaste.it. Presentare offerte entro ore 12.00 del giorno precedente la vendita. Informazioni presso lo studio del delegato 800630663; www.asteannunci.it, www.tribunale.foggia.it.

R.G.E. N. 295/2023

ERRATA CORRIGE

Si comunica che nella "Rivista Aste Giudiziarie" n. 16 del 21/08/2026, a pag. 32, seconda colonna, l'immobile del lotto unico, sito nel comune di San Severo (FG), Via Giulio Cesare n. 10/A, Avv. Alessia Piscone, vendita del 21/10/2026, procedura n. 295/2023, è stato erroneamente indicato il prezzo base di Euro 48.750,00, il prezzo base corretto è di Euro 48.075,00. Fermo il resto.

Tribunale di TRANI

Abitazione|Accessorio

BARLETTA

APPARTAMENTO

maggiori informazioni su ***www.asteannunci.it***

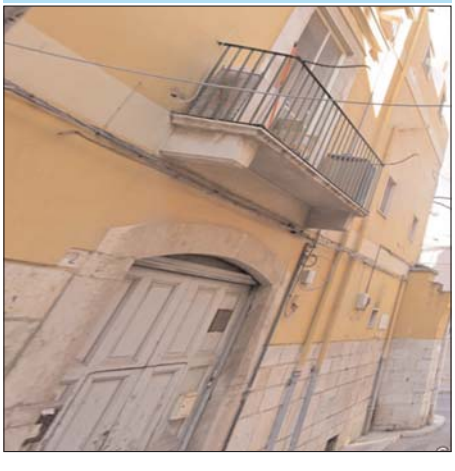

RGE 226/2024

Avv. LEONE MARGHERITA - vendita senza incanto 04/12/2026 ore 09:30 col seguito, nell'aula di udienza del Giudice dell'Esecuzione Immobiliare del Tribunale di Trani, primo piano del Palazzo di Giustizia in Trani, Piazza Trieste. Lotto UNICO: in Barletta (BT), Appartamento secondo piano, composto da due vani e accessori oltre soppalco in struttura lignea privo di autorizzazione. Prezzo base Euro 42.291,11. Offerta minima Euro 31.718,33. Rilancio minimo Euro 1.000,00. Depositare offerte entro ore 12.00 del giorno precedente vendita. Informazioni previo appuntamento col delegato tel. 3477266633; www.asteannunci.it

BISCEGLIE

VILLETTA

maggiori informazioni su ***www.asteannunci.it***

RGE 192/2024

Avvocato Baldassarre Silvio - vendita senza incanto 25/11/2026 ore 10:30 col seguito, nell'aula di udienza del Giudice dell'Esecuzione Immobiliare del Tribunale di Trani, primo piano del Palazzo di Giustizia in Trani, Piazza Trieste. Lotto UNICO: in Bisceglie (BT), Villetta singola della superficie commerciale di 94,00 mq, articolata su un livello (piano terra), composta di tre vani ed accessori con antistante porticato, comprensiva della circostante area scoperta in pertinenza esclusiva, estesa, compresa l'area di sedime del fabbricato, mq. 889,00. L'immobile versa in pessime condizioni di manutenzione. Adiacente all'area di sedime suddetta vi è un appezzamento di terreno agricolo, esteso are 13 e centiare 95, incolto e privo di qualsiasi tipo di costruzione. Prezzo base Euro 50.321,25. Offerta minima Euro 37.741,00. Rilancio minimo Euro 1.600,00. Depositare offerte entro ore 12.00 del giorno precedente vendita. Informazioni previo appuntamento col delegato tel. 0883890490; www.asteannunci.it



www.doauction.it

Tribunale di BARI

Abitazione|Accessorio Terreno|Immobile agricolo

BITRITTO (BA)

APPARTAMENTI-MAGAZZINO-TERRENI

maggiori informazioni su ***www.asteannunci.it***

C.D. N. 6765/2024

Vendita senza incanto modalità asincrona telematica 16/12/2026 ore 16:00 mediante accesso alla piattaforma telematica astepubbliche.notariato.it. Lotto 1: in Via I Resa 20 Bitritto (BA) Bene N° 1 - Locale residenziale composto da un vano al piano seminterrato, Categoria A5, Classe 1, Consistenza 1 vano, Superficie Catastale 17 mq, Piano S1. L'immobile viene posto in vendita per il diritto di Proprietà (1/1). - Bene N° 4 - Magazzino e locale deposito composto da piano rialzato e primo piano Superficie Catastale 32 mq, Piano T-1. L'immobile viene posto in vendita per il diritto di Proprietà (1/1). - Bene N° 5 - Locale residenziale composto da un vano al piano rialzato ed un vano al primo piano con sovrastante lastrico solare, Categoria A4, Classe 2, Consistenza 1 vano, Superficie Catastale 132 mq, piano 1-2. L'immobile viene posto in vendita per il diritto di Proprietà (1/1). - Bene N° 6 - Fabbricato civile composto da piano seminterrato, piano rialzato, primo piano e sovrastante lastrico solare, Categoria A4, Classe 7, Consistenza 4 vani, Superficie Catastale 100 mq, Piano S1-T-1. L'immobile viene posto in vendita per il diritto di Proprietà (1/1). Prezzo base Euro 101.225,00. Offerta minima Euro 75.919,00. Rilancio minimo Euro 3.000,00. Lotto 2: in Via Notar Giuseppe Loconte 5 Bitritto (BA) - Bene N° 2 - Magazzino e locale deposito composto da un vano al piano terra, Classe 2, Consistenza 21 mq, Superficie Catastale 27 mq, Piano T. L'immobile viene posto in vendita per il diritto di Proprietà (1/1). - Bene N° 3 - Locale residenziale composto da un vano al piano terra, Categoria A4, Classe 2, Consistenza 1 vano, Superficie Catastale 32 mq, Piano T. L'immobile viene posto in vendita per il diritto di Proprietà (1/1). Prezzo base Euro 30.550,00. Offerta minima Euro 22.913,00. Rilancio minimo Euro 3.000,00. Lotto 3: in Agro di Bitritto, Contrada La Guardia Bitritto (BA) Bene N° 7 - Terreno qualità uliveto Identificato al catasto Terreni - Fg. 13, Part. 222, Qualità Oliveto, Classe 3, Superficie 513 mq, L'immobile viene posto in vendita per il diritto di Proprietà (1/1). Bene N° 13 - Terreno qualità uliveto Identificato al catasto Terreni - Fg. 13, Part. 220, Qualità Oliveto, Classe 3, Superficie 572 mq, L'immobile viene posto in vendita per il diritto di Proprietà (1/1). Bene N° 14 - Terreno qualità uliveto, Identificato al catasto Terreni - Fg. 13, Part. 221, Qualità Oliveto, Classe 3, Superficie 565 mq. L'immobile viene posto in vendita per il diritto di Proprietà (1/1). Prezzo base Euro 3.300,00. Offerta minima Euro 2.475,00. Rilancio minimo Euro 500,00. Lotto 4: in in Agro di Bitritto, Contrada Chiusoprillo Bitritto (BA) Terreno qualità uliveto Identificato al catasto Terreni - Fg. 7, Part. 339, Qualità Oliveto, Classe 2, Superficie 734 mq. L'immobile viene posto in vendita per il diritto di Proprietà (1/1). Prezzo base Euro 1.468,00. Offerta minima Euro 1.101,00. Rilancio minimo Euro 500,00. Lotto 5: in Agro di Bitritto, Contrada La Russa Bitritto (BA) Bene N° 9 - Terreno qualità uliveto (in catasto mandorleto) Identificato al catasto Terreni - Fg. 10, Part. 15, Qualità Mandorleto, Classe 3, Superficie 148 mq, L'immobile viene posto in vendita per il diritto di Proprietà (1/1). Bene N° 10 - Terreno qualità uliveto (in catasto mandorleto) Identificato al catasto Terreni - Fg. 10, Part. 16, Qualità Mandorleto, Classe 3, Superficie 169 mq. L'immobile viene posto in vendita per il diritto di Proprietà (1/1). Bene N° 11 - Terreno qualità uliveto (in catasto mandorleto) Identificato al catasto Terreni - Fg. 10, Part. 19, Qualità Mandorleto, Classe 3, Superficie 624 mq. L'immobile viene posto in vendita per il diritto di Proprietà (1/1). Bene N° 12 -Terreno qualità uliveto (in catasto mandorleto) Identificato al catasto Terreni - Fg. 10, Part. 20, Qualità Mandorleto, Classe 3, Superficie 656 mq. L'immobile viene posto in vendita per il diritto di Proprietà (1/1). Prezzo base Euro 3.194,00. Offerta minima Euro 2.396,00. Rilancio minimo Euro 500,00. Lotto 6: in Agro di Bitritto, Contrada Pozzo Prigiano Bitritto (BA) Bene N° 15 - Terreno qualità uliveto. Identificato al catasto Terreni - Fg. 6, Part. 95, Qualità Oliveto, Classe 3, Superficie 892 mq. L'immobile viene posto in vendita per il diritto di Proprietà (1/1). Prezzo base Euro 1.784,00. Offerta minima Euro 1.338,00. Rilancio minimo Euro 500,00. Gestore vendita: astepubbliche.notariato.it. Visite e informazioni previo appuntamento con il Curatore Avv. Ferrulli Chiara; www.asteannunci.it e www.astegiudiziarie.it

Immobile comm.le|ind.le

GIOVINAZZO

LABORATORIO

maggiori informazioni su ***www.asteannunci.it***



Procedura R.G.E. N. 57/2018

Avvocato Marrano Vincenza - vendita senza incanto modalità asincrona telematica 22/01/2027 ore 12:00 mediante accesso alla piattaforma telematica www.doauction.it. Lotto UNICO: in I Parallela via Antonio Molino 24/A Giovinazzo (BA) Laboratorio artigianale al piano seminterrato. Si precisa che l'immobile è posto in vendita con le seguenti quote: - quota del 100% della proprietà superficiaria dell'immobile al Foglio 2, particella 85, subalterno 3 di mq 330;. Laboratorio artigianale al piano seminterrato. Si precisa che l'immobile è posto in vendita con le seguenti quote: -1/2 della proprietà degli immobili identificati al catasto fabbricati del Comune di Giovinazzo al Foglio 2, Particella 85, Sub n. 2 consist. 89 mq. Laboratorio artigianale al piano seminterrato. Si precisa che l'immobile è posto in vendita con le seguenti quote: -1/2 della proprietà degli immobili identificati al catasto fabbricati del Comune di Giovinazzo al Foglio 2, Particella 85, Sub 4 consist. 18 mq. Prezzo base Euro 65.824,00. Offerta minima Euro 49.368,00. Rilancio minimo Euro 2.000,00. Gestore vendita: www.doauction.it. Visite e informazioni previo appuntamento col delegato Avvocato Marrano Vincenza; www.asteannunci.it e e www.astegiudiziarie.it

Immobile comm.le|ind.le Terreno|Immobile agricolo

ADELFIA

OPIFICIO INDUSTRIALE - TERRENI

maggiori informazioni su ***www.asteannunci.it***

Procedura R.G.E. N. 63/2025

ERRATA CORRIGE - Avv. D Innella Enrico. Con riferimento alla pubblicazione su Rivista delle Aste Giudiziarie del 21/8/26 si comunica che la data della vendita senza incanto modalità asincrona telematica è stata posticipata al 10/12/2026 ore 16:30 mediante accesso alla piattaforma telematica www.doauction.it. Lotto 1: in Via Generale Carlo Alberto dalla Chiesa 58 Adelfia (BA) opificio artigianale di tipo D/1, su un livello, e area pertinenziale esterna. Il lotto è sito centro abitato di Adelfia (BA), alla Via Generale Carlo Alberto Dalla Chiesa n. 58, piano T, ed è costituito dal bene 1, individuato al Catasto fabbricati del suddetto Comune con il foglio 18, particella 2205 sub. 4, graffata alla particella 2206 sub.1. Prezzo base Euro 70.700,00. Offerta minima Euro 53.025,00. Rilancio minimo Euro 2.000,00. Lotto 2: in Adelfia Adelfia (BA) Il Lotto in esame è costituito dai beni 2, 3 e 4 e consiste in un Suolo di tipo agricolo, su cui insiste un tendone di uva da tavola. Il bene 2 è individuato al fg 18, particella 95, Qualità uliveto – classe 23 – superficie 1.036 mq; il bene 3 al fg. 18 – ptc. 96, qualità frutt irrig. – classe U – superficie 428 mq; il bene 4 è individuato al fg n. 18 – ptc. 861, Qualità uliveto – classe 23 – superficie 1.291 mq. Prezzo base Euro 29.000,00. Offerta minima Euro 21.750,00. Rilancio minimo Euro 800,00. Lotto 3: in Adelfia Adelfia (BA) Il Lotto in esame è costituito dai beni 5, 6, 7 e 8 e consiste in un suolo di tipo agricolo su cui insiste un tendone di uva da tavola. Il bene 5 è individuato al Catasto terreni del suddetto Comune con il Foglio di mappa n. 22 – ptc. 306, Porz. AA – Qualità seminativo – classe 22 – superficie 51 mq – Reddito dominicale Euro 0,22, Reddito agrario Euro 0,12, Porz. AB – Qualità Frutt Irrig – classe U – superficie 2.479 mq – Reddito dominicale Euro 32,65, Reddito agrario Euro 17,92. Il bene 6 è individuato al Foglio di mappa n. 22 – ptc. 317, Qualità frutt irrig – classe U – superficie 628 mq – Reddito dominicale Euro 8,27, Reddito agrario Euro 4,54. Il bene 7 è individuato al Foglio di mappa n. 22 – ptc. 356, Porz. AA – Qualità seminativo – classe 22 – superficie 61 mq – Reddito dominicale Euro 0,27, Reddito agrario Euro 0,14; Porz. AB – Qualità uliveto – classe 24 – superficie 339 mq – Reddito dominicale Euro 0,88, Reddito agrario Euro 0,96; Porz. AC – Qualità Frutt irrig – classe U – superficie 2.110 mq – Reddito dominicale Euro 27,79, Reddito agrario Euro 15,26;. Il bene 8 è individuato al Foglio di mappa n. 22 – ptc. 357, Porz. AA – Qualità uliveto – classe 24 – superficie 1 mq – Reddito dominicale Euro 0,01, Reddito agrario Euro 0,01, Porz. AB – Qualità frutteto – classe U – superficie 648 mq – Reddito dominicale Euro 8,53, Reddito agrario Euro 4,69. Prezzo base Euro 32.800,00. Offerta minima Euro 24.600,00. Rilancio minimo Euro 800,00. Lotto 4: in Adelfia Adelfia (BA) Il Lotto in esame è costituito dai beni 9, 10, 11, 12, 13 e consiste in suolo di tipo agricolo, su cui insiste un uliveto, in agro di Adelfia (BA). Il bene 9 è individuato al Catasto terreni del suddetto Comune con il Foglio di mappa n. 22 – ptc. 427, Qualità Uliveto – classe 24 – superficie 6.421 mq – Reddito dominicale Euro 16,58, Reddito agrario Euro 18,24. Il bene 10 è individuato al Foglio di mappa n. 22 – ptc. 436, Qualità Uliveto – classe 24 – superficie 6.550 mq – Reddito dominicale Euro 16,91, Reddito agrario Euro 18,61. Il bene 11 è individuato al Foglio di mappa n. 22 – ptc. 428, Qualità Uliveto – classe 24 – superficie 5.018 mq – Reddito dominicale Euro 12,96, Reddito agrario Euro 14,25. Il bene 12 è individuato al Foglio di mappa n. 22 – ptc. 429, Qualità Uliveto – classe 24 – superficie 500 mq – Reddito dominicale Euro 1,29, Reddito agrario Euro 1,42. Il bene 13 è individuato al Foglio di mappa n. 22 – ptc. 431, Qualità Uliveto – classe 24 – superficie 1.026 mq – Reddito dominicale Euro 2,65, Reddito agrario Euro 2,91. Prezzo base Euro 49.800,00. Offerta minima Euro 37.350,00. Rilancio minimo Euro 1.000,00. Gestore vendita: www.doauction.it. Visite e informazioni previo appuntamento col delegato Avv. D Innella Enrico; www.asteannunci.it

www.asteannunci.it

CALABRIA

Catanzaro - Cosenza - Crotone - Lamezia Terme - Locri - Palmi - Paola - Reggio Calabria - Vibo Valentia



Modalità di partecipazione su **www.asteannunci.it**

Tribunale di CATANZARO

Abitazione|Accessorio

CATANZARO

APPARTAMENTO

maggiori informazioni su ***www.asteannunci.it***

RGE 45/2016

G.E. Dott.ssa Rinaldi Francesca LOTTO UNICO: in Catanzaro (CZ) Località S, Janni, appartamento posto al primo piano composto da ingresso, cucina con attigua dispensa, soggiorno, tre camere, bagno e ripostiglio, il tutto per 6,5 vani catastali, sup. totale mq 125, escluse aree scoperte mq 120 Prezzo base Euro 28.813,44. Offerta minima Euro 21.611,00. Rilancio minimo Euro 1.000,00. Vendita asincrona telematica 23/11/2026 ore 12:00. Partecipazione telematica: www.garavirtuale.it. Delegato e Custode Giudiziario Avv. Caiazza Stefania tel. 3389240780

CATANZARO

APPARTAMENTO

maggiori informazioni su ***www.asteannunci.it***

RGE 69/2024

G.E. Dott.ssa Di Credico Chiara LOTTO UNICO: in Catanzaro (CZ) Via Carlo V 155, (PIENA PROPRIETÀ PER 1000/1000): Appartamento posto al piano 5 di un fabbricato, cat. A/3, cl. 3^, consistenza 5 – r.c. Euro 335,10, privo di ascensore ed è composto da ingresso-corridoio, cucina, due stanze da letto. La superficie commerciale dell'intero immobile, considerando l'incidenza delle mura perimetrali e dei balconi, si attesta a 94 mq. La planimetria catastale non risulta conforme per una diversa distribuzione interna. Prezzo base Euro 45.840,00. Offerta minima Euro 34.380,00. Rilancio minimo Euro 1.000,00. Vendita asincrona telematica 30/11/2026 ore 12:00. Partecipazione telematica: consultare avviso di vendita. Delegato e Custode Giudiziario Avv. Nardò Salvatore tel. 3384394177

CROPANI MARINA

IMMOBILE

maggiori informazioni su ***www.asteannunci.it***



RGE 45/2022

G.E. Dott.ssa Di Credico Chiara LOTTO UNICO: in Cropani (CZ) Cropani Marina, Immobile composto al piano terra da corte di mq 315 adibito a giardino, su lotto originario di mq 555 su cui è stato edificato il fabbricato. Il piano seminterrato è destinato a pluriuso, si accede dall'esterno tramite rampa carrabile, è composto da più ambienti e si collega al piano rialzato tramite scala interna. Al piano rialzato vi si accede tramite scala esterna scoperta, è composto da ingresso su ampio soggiorno, corridoio, 4 stanze di cui 2 con balcone, 2 bagni, cucina, patio esterno. Prezzo base Euro 178.500,00. Offerta minima Euro 133.875,00. Rilancio minimo Euro 2.500,00. Vendita sincrona mista 12/11/2026 ore 15:00. Partecipazione telematica: www.garavirtuale.it. Delegato e Custode Giudiziario Avv. Larussa Martia tel. 0961743951

DAVOLI (CZ)

FABBRICATO

maggiori informazioni su ***www.asteannunci.it***



RGE 97/2025

G.E. Dott.ssa Di Credico Chiara LOTTO UNICO: in Davoli (CZ) V Traversa di Viale XXV Aprile 3, Diritti di piena proprietà per la quota di 3/4 e di nuda proprietà per la quota di 1/4, nonché diritto di usufrutto per la quota di 1/4, sull'unità abitativa posta al piano primo,, categoria A/2, classe 1, cons. 6 vani, sup. totale 113 mq, rendita catastale Euro 371,85; composta da soggiorno, cucina, bagno, disimpegno, ripostiglio, lavanderia, due camere da letto e tre balconi, accesso da corte comune esterna e vano scala comune; sup. utile complessiva circa 84,78 mq, sup. commerciale 112 mq. Prezzo base Euro 118.000,00. Offerta minima Euro 88.500,00. Rilancio minimo Euro 2.000,00. Vendita asincrona telematica 07/12/2026 ore 11:00. Partecipazione telematica: consultare avviso di vendita. Delegato e Custode Giudiziario Dott. Figliomeni Stefano tel. 3496544451

GIMIGLIANO

IMMOBILE

maggiori informazioni su ***www.asteannunci.it***

RGE 61/2024

G.E. Dott.ssa Di Credico Chiara LOTTO UNICO: in Gimigliano (CZ) Via Corace, Piena proprietà per la quota di 1000/1000 di: Unità immobiliare che si sviluppa su di un livello, posto al piano primo destinato ad abitazione, raggiungibile mediante scala esterna di pertinenza esclusiva, conformata nel modo seguente: dalla porta di ingresso si accede al vano corridoio che distribuisce in senso orario a partire dal sud i vani cucina, letto 1, wc, letto 2 e soggiorno Prezzo base Euro 10.944,00. Offerta minima Euro 8.208,00. Rilancio minimo Euro 1.000,00. Vendita asincrona telematica 01/12/2026 ore 16:00. Partecipazione telematica: consultare avviso di vendita. Delegato e Custode Giudiziario Avv. Giuliano Natalia tel. 0961060301

MARCELLNARA (CZ)

APPARTAMENTO

maggiori informazioni su ***www.asteannunci.it***



RGE 37/2023

G.E. Dott.ssa Di Credico Chiara LOTTO UNICO: in Marcellinara (CZ) Via Europa Unita, 9, 88044 Marcellinara CZ, Italia, Piena proprietà per la quota di 1000/1000 di appartamento per civile abitazione sito inMarcellinara (CZ) alla Via Europa Unita n. 9, posto al piano terra, distinto al Catasto Fabbricati didetto Comune al foglio 3, p.lla 458, sub. 1101, cat. A/3, superficie catastale 117 mq., Rendita Euro 154,42,con accesso tramite corte comune individuata al sub. 3, non soggetta a pignoramento, il tutto comemeglio descritto nella relazione tecnica di stima a firma del Geom. Gianluca Bulotta, espertonominato dal GE. Prezzo base Euro 26.220,00. Offerta minima Euro 19.665,00. Rilancio minimo Euro 1.000,00. Vendita asincrona telematica 01/12/2026 ore 15:00. Partecipazione telematica: consultare avviso di vendita. Delegato e Custode Giudiziario Avv. Tassoni Alessandra tel. 0961725554

MONTAURO

APPARTAMENTO

maggiori informazioni su ***www.asteannunci.it***



RGE 130/2024

G.E. Dott.ssa Di Credico Chiara LOTTO 2: in Montauro (CZ) Località Gulluzzo, Piena proprietà per la quota pari a 1000/1000 di Appartamento. L'appartamento risulta composto da ingresso, attraverso il quale si accede alla cucina ed al soggiorno, collegati tra loro a mezzo apertura ad arco, tre camere da letto e bagno. Dalla cucina e dalla prima camera da letto di accede ad un ampio terrazzo, dotato di vista panoramica e ad un piccolo ripostiglio. Necessarie spese edilizie e di rettifica catastale per Euro 4.200,00, oltre IVA e Cassa come per legge. Prezzo base Euro 43.574,00. Offerta minima Euro 32.680,50. Rilancio minimo Euro 1.000,00. Vendita asincrona telematica 15/12/2026 ore 15:30. Partecipazione telematica: consultare avviso di vendita. Delegato e Custode Giudiziario Avv. Consarino Achille tel. 3384982610

www.asteannunci.it www.asteannunci.it

SAN VITO SULLO IONIO

APPARTAMENTO

maggiori informazioni su ***www.asteannunci.it***



RGE 27/2025

G.E. Dott.ssa Di Credico Chiara LOTTO UNICO: in San Vito sullo Ionio (CZ) Via Giuseppe Garibaldi, piena proprietà per la quota di 1000/1000 di appartamento sito al piano terra e primo di un fabbricato per civile abitazione composto catastalmente da 9 vani. Prezzo base Euro 99.480,00. Offerta minima Euro 74.700,00. Rilancio minimo Euro 1.500,00. Vendita asincrona telematica 16/11/2026 ore 09:30. Partecipazione telematica: www.garavirtuale.it. Delegato e Custode Giudiziario Avv. De Giorgio Maria tel. 3938785301

SOVERATO (CZ)

FABBRICATO

maggiori informazioni su ***www.asteannunci.it***



RGE 35/2024

G.E. Dott.ssa Di Credico Chiara LOTTO 1: in Soverato (CZ) VIa Aia 11, L'immobile è posto al piano terra di un fabbricato che si sviluppa su tre livelli. Meglio descritto in avviso di vendita. Prezzo base Euro 35.328,00. Offerta minima Euro 26.496,00. Rilancio minimo Euro 1.500,00. LOTTO 2: in Sant'Andrea Apostolo dello Ionio (CZ) Contrada fego, Immobile facente parte di un complesso edilizio a schiera che consta di due livelli fuori terra e un seminterrato. L'accesso è diretto sulla cucina; da questa, proseguendo verso ovest, un piccolo disimpegno serve, frontalmente, la stanza da letto, a nord un ripostiglio e a sud l'unico bagno Prezzo base Euro 43.200,00. Offerta minima Euro 32.400,00. Rilancio minimo Euro 1.500,00. Vendita asincrona telematica 24/11/2026 ore 16:00. Partecipazione telematica: consultare avviso di vendita. Delegato e Custode Giudiziario Avv. Giuliano Natalia tel. 0961060301

TAVERNA (CZ)

LOCALI DEPOSITI - APPARTAMENTO - UFFICIO

maggiori informazioni su ***www.asteannunci.it***

RGE 117/2022

G.E. Dott.ssa Di Credico Chiara LOTTO UNICO: in Taverna (CZ) Viale Primo Maggio n. 17, IMMOBILE A: piena proprietà per la quota di 1000/1000 di LOCALE DEPOSITO sito in Taverna (CZ) al Viale Primo Maggio n. 17, censito nel Catasto Fabbricati del suddetto comune al Foglio 43, particella 723 sub 2, Classe C2, seminterrato, superficie commerciale lorda di 205 mq; IMMOBILE B: piena proprietà per la quota di 1000/1000 di APPARTAMENTO per civile abitazione sito in Taverna (CZ) al Viale Primo Maggio n. 17, censito nel Catasto Fabbricati del suddetto comune al Foglio 43, particella 723, sub 4, Classe A2, piano 1 e secondo, superficie commerciale lorda di 537 mq; IMMOBILE C: piena proprietà per la quota di 1000/1000 di UFFICIO, utilizzato come unità abitativa, sito in Taverna (CZ) al Viale Primo Maggio n. 17, censito nel Catasto Fabbricati del suddetto comune al Foglio 43, particella 723 sub 5, Classe: A10, piano terra, superficie commerciale lorda di 150 mq; IMMOBILE D: piena proprietà per la quota di 1000/1000 di LOCALE DEPOSITO sito in Taverna (CZ) al Viale Primo Maggio n. 17, censito nel Catasto Fabbricati del suddetto comune al Foglio 43, particella 723 sub 6, Classe C2, seminterrato, superficie commerciale lorda di 153 mq; il tutto come meglio descritto nella relazione tecnica di stima a firma del Geom. Francesco Catalano, esperto nominato dal GE. Prezzo base Euro 208.646,86. Offerta minima Euro 156.485,15. Rilancio minimo Euro 2.500,00. Vendita asincrona telematica 01/12/2026 ore 16:00. Partecipazione telematica: consultare avviso di vendita. Delegato e Custode Giudiziario Avv. Tassoni Alessandra tel. 0961725554

Abitazione|Accessorio Immobile comm.le|ind.le

ISCA SULLO IONIO

FABBRICATO

maggiori informazioni su ***www.asteannunci.it***

RGE 156/2015

G.E. Dott.ssa Di Credico Chiara LOTTO 1: in Isca sullo Ionio (CZ) località Campanaria, Fabbricato a due piani, compresa la pertinenza antistante, oltre ai terreni limitrofi, alcuni dei quali seminati. L'edificio si presenta a piano terra come superficie da laboratorio in disuso, mentre al piano superiore come residenza abitativa divisa dalle attività svolgenti nel livello inferiore. Terreni uliveto e seminativo Prezzo base Euro 124.800,00. Offerta minima Euro 93.600,00. Rilancio minimo Euro 2.500,00. Vendita asincrona telematica 24/11/2026 ore 15:00. Partecipazione telematica: consultare avviso di vendita. Delegato e Custode Giudiziario Avv. Giuliano Natalia tel. 0961060301

Abitazione|Accessorio Terreno|Immobile agricolo

MONTEPAONE

FABBRICATO - TERRENI

maggiori informazioni su ***www.asteannunci.it***



RGE 125/2024

G.E. Dott.ssa Di Credico Chiara LOTTO 1: in Montepaone (CZ) Via Adda 28, Piena proprietà di un'unità immobiliare, costituito da due livelli fuori terra; il Piano Terra è composto da n. 2 locali di sgombero, tra di loro comunicanti mediante disimpegno, con accesso dalla corte esterna; n.1 Servizio igienico con accesso dalla corte esterna. Il Piano Primo è composto da Ingresso/Soggiorno; Servizio igienico; 2 Camere da letto, tra di loro comunicanti, n. 1 Locale indipendente, con accesso da scala dedicata proveniente dal piano terra; n. 1 balcone. Prezzo base Euro 54.060,00. Offerta minima Euro 40.545,00. Rilancio minimo Euro 1.500,00. LOTTO 2: in Petrizzi (CZ) Località Ogliastro, Piena proprietà 1/1, in regime di comunione legale dei beni, dei terreni posti a Sud-Est del centro abitato del Comune di Petrizzi (CZ). Vedasi avviso di vendita Prezzo base Euro 135.000,00. Offerta minima Euro 101.250,00. Rilancio minimo Euro 2.000,00. Vendita asincrona telematica 30/11/2026 ore 10:00. Partecipazione telematica: consultare avviso di vendita. Delegato e Custode Giudiziario Avv. Maiolo Milena tel. 3207946076


Investi in immobili all'asta.
Convenienza, sicurezza e trasparenza.
asteannunci.it

asteannunci.it
Dal nostro sito potrai scaricare ordinanze, perizie e fotografie delle procedure che più ti interessano!

Tribunale di COSENZA

Abitazione|Accessorio

COSENZA

ABITAZIONE

maggiori informazioni su ***www.asteannunci.it***

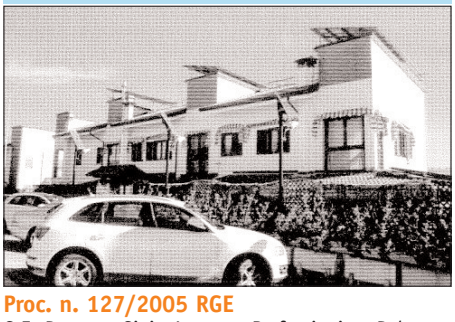

Proc. n. 127/2005 RGE

G.E. Dott.ssa Gioia Assunta. Professionista Delegato Notaio Dott. Camilleri Stefano. Lotto UNICO - in Cosenza (CS) Contrada Muoio Piccolo, Piena Proprietà 1/1 di: Abitazione in villino con corte di pertinenza, su quattro livelli compresi di seminterrato e sottotetto, sup. comm.le lorda complessiva mq. 1.330,32 ca. Occupato. Prezzo base: Euro 171.323,00. Offerta minima: Euro 128.493,00. Rilanci minimi in caso di gara: Euro 2.000,00. Vendita senza incanto con modalità sincrona mista 19/01/2027 ore 12:30 c/o Sede della Associazione Notarile Esecuzioni Pro.E.N.C. sita nel Tribunale Ordinario di Cosenza, piano primo - stanza n. 33. Termine presentazione offerte ore 12:00 del giorno lavorativo antecedente la vendita. Per info: Professionista Delegato tel. 0984408479, piattaforma del Gestore delle Vendite Telematiche www.garavirtuale.it, sito Ufficiale del Tribunale di Cosenza www.tribunale.cosenza.giustizia.it

COSENZA

APPARTAMENTI

maggiori informazioni su ***www.asteannunci.it***





Proc. n. 159/2010 RGE

G.E. Dott.ssa Gioia Assunta. Professionista Delegato e Custode Dott.ssa Stamati Sara. Lotto 1 - in Cosenza (CS) via Padolisi 6, Piena Proprietà 1/1 di: Appartamento di complessivi 63,08 mq, su due livelli (piano secondo e terzo) composto da due vani, cucina e bagno. L'immobile risulta occupato. Prezzo base: Euro 20.735,75. Offerta minima: Euro 15.551,81. Rilanci minimi in caso di gara: Euro 1.000,00. Lotto 2 - in Cosenza (CS) Via Timpone 15, Piena Proprietà 1/1 di: Appartamento di complessivi 133,46 mq, su due livelli al piano primo e secondo di un fabbricato. L'accesso è indipendente dalle altre unità immobiliari del fabbricato. L'immobile risulta occupato. Prezzo base: Euro 36.125,00. Offerta minima: Euro 27.093,75. Rilanci minimi in caso di gara: Euro 1.000,00. Vendita senza incanto con modalità sincrona mista 13/01/2027 ore 09:45 c/o Sala Aste Telematiche - Stanza n. 1 - Uffici del Giudice di Pace, in Cosenza, Via Antonio Guarasci, piano VI. Termine presentazione offerte ore 12:00 del giorno lavorativo antecedente la vendita. Per info: Professionista Delegato tel. 09841527656, piattaforma del Gestore delle Vendite Telematiche www.garavirtuale.it, sito Ufficiale del Tribunale di Cosenza www.tribunale.cosenza.giustizia.it

FAGNANO CASTELLO

APPARTAMENTO

maggiori informazioni su ***www.asteannunci.it***



Proc. n. 351/2014 RGE

G.E. Dott.ssa Gioia Assunta. Professionista Delegato e Custode Dott.ssa Longo Aida Maria Francesca. Lotto UNICO - in Fagnano Castello (CS) Località Cirangolo, Via Mafalda di Savoia 38-40, Piena Proprietà 1/1 di: a) Appartamento al piano terra, costituito da ampio terrazzo, accesso al vano scala condominiale, ingresso-disimpegno, due stanze da letto, ripostiglio, bagno, ingresso di servizio, angolo cucina, pranzo-soggiorno-salotto un secondo piccolo cucinino. Sup. Commerciale mq 126. Occupato. b) Unità immobiliare al piano seminterrato costituita da cantina, un'ampia tavernetta con caminetto, ripostiglio, bagno, disimpegno, garage, portico con forno e adiacente corte, oltre ad un secondo portico adiacente all'accesso carrabile del garage. Sup. catastale mq 159. Occupato. Due piccole pertinenze a destinazione WC e locale magazzino-deposito di mq 23,95 lordi. Prezzo base: Euro 59.836,50. Offerta minima: Euro 44.877,37. Rilanci minimi in caso di gara: Euro 2.000,00. Vendita senza incanto con modalità sincrona mista 12/01/2027 ore 11:45 c/o Sala Aste Telematiche - Stanza n. 1 - Uffici del Giudice di Pace, in Cosenza, Via Antonio Guarasci, piano VI. Termine presentazione offerte ore 12:00 del giorno lavorativo antecedente la vendita. Per info: Professionista Delegato tel. 3924835447, piattaforma del Gestore delle Vendite Telematiche www.garavirtuale.it, sito Ufficiale del Tribunale di Cosenza www.tribunale.cosenza.giustizia.it



MARANO PRINCIPATO

LOCALI MAGAZZINO/GARAGE - APPARTAMENTI

maggiori informazioni su ***www.asteannunci.it***



Proc. n. 112/2000 RGE

G.E. Dott. Sicilia Giuseppe. Professionista Delegato e Custode Notaio Dott. Camilleri Stefano. Lotto 2 - in Marano Principato (CS) Via Pantusella, Piena Proprietà 1/1 di: Piena proprietà del locale magazzino avente superficie lorda di mq. 65. L'immobile si presenta libero e allo stato rustico. Prezzo base: Euro 21.060,00. Offerta minima: Euro 15.795,00. Rilanci minimi in caso di gara: Euro 1.000,00. Lotto 4 - in Marano Principato (CS) Via Pantusella, Piena Proprietà 1/1 di: Piena proprietà del locale deposito-garage avente superficie lorda 68. L'immobile si presenta allo stato rustico e risulta libero. Prezzo base: Euro 22.032,00. Offerta minima: Euro 16.524,00. Rilanci minimi in caso di gara: Euro 1.000,00. Lotto 5 - in Marano Principato (CS) Via Pantusella, Piena Proprietà 1/1 di: Piena proprietà dell'appartamento posto al piano primo, costituito da cucina, salotto-pranzo, tre camere da letto, un bagno e Wc della superficie lorda di mq. 112 circa oltre 50 mq. circa adibiti a balconi e terrazze e soffitta di mq. 64 circa. Pertinenza: Corte esclusiva, mq 80. Prezzo base: Euro 80.555,00. Offerta minima: Euro 60.417,00. Rilanci minimi in caso di gara: Euro 2.000,00. Lotto 6 - in Marano Principato (CS) Via Pantusella, Piena Proprietà 1/1 di: Piena proprietà dell'appartamento posto al piano primo, allo stato rustico costituito dalla sola struttura in cemento armato della superficie lorda di mq. 112 circa oltre mq. 50 circa adibiti a balconi, terrazza e lastrico solare di mq. 64 circa. Pertinenza: Corte esclusiva, mq 80. Prezzo base: Euro 35.883,00. Offerta minima: Euro 26.913,00. Rilanci minimi in caso di gara: Euro 1.000,00. Lotto 10 - in Marano Principato (CS) Via Pantusella, Piena Proprietà 1/1 di: Piena proprietà del locale ripostiglio allo stato rustico, avente una superficie di mq. 6 circa. L'immobile risulta libero. Prezzo base: Euro 1.377,00. Offerta minima: Euro 1.033,00. Rilanci minimi in caso di gara: Euro 100,00. Vendita sincrona telematica 19/01/2027 ore 12:30 tramite collegamento al Portale ministeriale dalla piattaforma del gestore. Termine presentazione offerte ore 12:00 del giorno lavorativo antecedente la vendita. Per info: Professionista Delegato tel. 0984408479, piattaforma del Gestore delle Vendite Telematiche www.garavirtuale.it, sito Ufficiale del Tribunale di Cosenza www.tribunale.cosenza.giustizia.it

MARANO PRINCIPATO

ABITAZIONE

maggiori informazioni su ***www.asteannunci.it***



Proc. n. 263/2016 RGE

G.E. Dott.ssa Gioia Assunta. Professionista Delegato e

Custode Dott. Scarpelli Marcello. Lotto UNICO - in Marano Principato (CS) Via Serafino Molinari già Via Rivotesi 22, Piena Proprietà 1/1 di: Diritti pari alla quota 1/1 della piena proprietà. Immobile n. 1 appartamento posto al 2° piano (sottotetto), del fabbricato, della superficie calpestabile dell'immobile è pari a mq 82,72. Diritti pari alla quota 1/1 della piena proprietà. Immobile n. 2, consistente in una cantina non pertinenziale, posto al 1° piano sottostrada del fabbricato, della superficie calpestabile dell'immobile è pari a mq 15,65. Prezzo base: Euro 22.160,50. Offerta minima: Euro 16.620,40. Rilanci minimi in caso di gara: Euro 500,00. Vendita senza incanto con modalità sincrona mista 08/01/2027 ore 10:30 c/o Sala Aste Telematiche - Stanza n. 1 - Uffici del Giudice di Pace, in Cosenza, Via Antonio Guarasci, piano VI. Termine presentazione offerte ore 12:00 del giorno lavorativo antecedente la vendita. Per info: Professionista Delegato tel. 0984642774, piattaforma del Gestore delle Vendite Telematiche www.garavirtuale.it, sito Ufficiale del Tribunale di Cosenza www.tribunale.cosenza.giustizia.it

MENDICINO

APPARTAMENTO

maggiori informazioni su ***www.asteannunci.it***

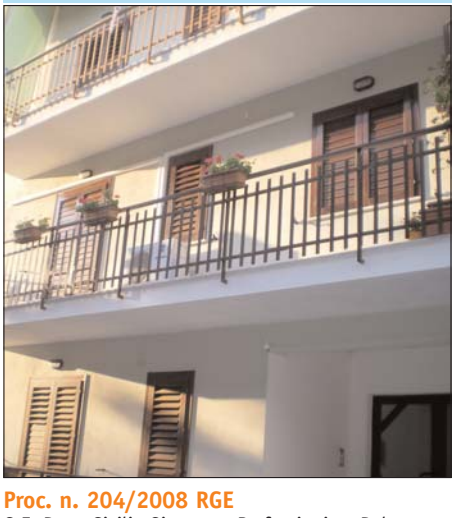

Proc. n. 204/2008 RGE

G.E. Dott. Sicilia Giuseppe. Professionista Delegato e Custode Dott. Cammalleri Giuseppe. Lotto UNICO - in Mendicino (CS) Contrada Pasquali, Via Luigi Maria Greco, Piena Proprietà 1/1 di: Abitazione al piano primo scala A, di un edificio residenziale privo di ascensore e composta da due disimpegni, due bagni, cucina abitabile, soggiorno, tre camere da letto, balcone e terrazzino. L'immobile risulta occupato. Prezzo base: Euro 54.000,00. Offerta minima: Euro 40.500,00. Rilanci minimi in caso di gara: Euro 1.080,00. Vendita senza incanto con modalità sincrona mista 25/01/2027 ore 09:15 c/o Sala Aste Telematiche - Stanza n. 1 - Uffici del Giudice di Pace, in Cosenza, Via Antonio Guarasci, piano VI. Termine presentazione offerte ore 12:00 del giorno lavorativo antecedente la vendita. Per info: Professionista Delegato tel. 0984390390, piattaforma del Gestore delle Vendite Telematiche www.garavirtuale.it, sito Ufficiale del Tribunale di Cosenza www.tribunale.cosenza.giustizia.it

MONTALTO UFFUGO

UNITA' IMM.RE

maggiori informazioni su ***www.asteannunci.it***



Proc. n. 368/2012 RGE

G.E. Dott. Sicilia Giuseppe. Professionista Delegato e Custode Avv. Congi Angela. Lotto UNICO - in Montalto Uffugo (CS) Via della Cananea 1, Piena Proprietà 1/1 di: Piena proprietà 1000/1000 di un'unità immobiliare residenziale sita ai piani seminterrato (locale cantina), terra e primo di un fabbricato in muratura ordinaria. Prezzo base: Euro 42.116,74. Offerta minima: Euro 31.587,56. Rilanci minimi in caso di gara: Euro 842,33. Vendita sincrona telematica 12/02/2027 ore 15:00 tramite collegamento al Portale ministeriale dalla piattaforma del gestore. Termine presentazione offerte ore 12:00 del giorno lavorativo antecedente la vendita. Per info: Professionista Delegato tel. 3496538204, piattaforma del Gestore delle Vendite Telematiche www.garavirtuale.it, sito Ufficiale del Tribunale di Cosenza www.tribunale.cosenza.giustizia.it

MONTALTO UFFUGO

FABBRICATO

maggiori informazioni su ***www.asteannunci.it***



Proc. n. 214/2015 RGE

G.E. Dott. Sicilia Giuseppe. Professionista Delegato e Custode Dott.ssa Bertero Chiara. Lotto UNICO - in Montalto Uffugo (CS) Montalto Uffugo, Piena Proprietà 1/1 di: Fabbricato del tipo a schiera per civile abitazione di tipo medio, composto da 2 livelli f.t. oltre un livello seminterrato, costituito 2 unità immobiliari distinte ed indipendenti accessibili attraverso la corte esclusiva. L'unità n. 01 (lorda mq 177/calpestabile 143 mq): Piano Seminterrato: soggiorno, cucina, ripostiglio e magazzino; P.T.: ingresso/disimpegno, 2 camere, studio, 2 bagni. L'unità n. 02 (lorda 81 mq/calpestabile 68 mq): ingresso/disimpegno, cucina, soggiorno pranzo, 2 camere, Wc. Prezzo base: Euro 68.680,00. Offerta minima: Euro 51.510,00. Rilanci minimi in caso di gara: Euro 1.717,00. Vendita senza incanto con modalità sincrona mista 14/12/2026 ore 09:45 c/o Sala Aste Telematiche - Stanza n. 1 - Uffici del Giudice di Pace, in Cosenza, Via Antonio Guarasci, piano VI. Termine presentazione offerte ore 12:00 del giorno lavorativo antecedente la vendita. Per info: Professionista Delegato tel. 0984408598, piattaforma del Gestore delle Vendite Telematiche www.garavirtuale.it, sito Ufficiale del Tribunale di Cosenza www.tribunale.cosenza.giustizia.it

RENDE

UNITA' IMM.RI

maggiori informazioni su ***www.asteannunci.it***



Proc. n. 21/2022 RGF

G.D. Dott.ssa Maffei Marzia. Curatore Avv. Benedetti Antonella. Lotto UNICO - in Rende (CS) Via Bellarintha 35, Piena Proprietà 1/1 di: Compendio formato da 2 unità immobiliari: Magazzino Cat. C/1, classe 1, piano T. Abitazione Cat. A/5, classe 2, cons. 1,0 vano, piano 1. L'immobile risulta attualmente LIBERO. Prezzo base: Euro 56.700,00. Offerta minima: Euro 42.525,00. Rilanci minimi in caso di gara: Euro 1.000,00. Vendita senza incanto con modalità sincrona mista 08/01/2027 ore 10:00 c/o Sala Aste Telematiche - Stanza n. 1 - Uffici del Giudice di Pace, in Cosenza, Via Antonio Guarasci, piano VI. Termine presentazione offerte ore 13:00 del giorno lavorativo antecedente la vendita. Per info: Curatore Avv. Benedetti Antonella, piattaforma del Gestore delle Vendite Telematiche www.garavirtuale.it, sito Ufficiale del Tribunale di Cosenza www.tribunale.cosenza.giustizia.it

RENDE-PEDACE

APPARTAMENTO-LOCALE

maggiori informazioni su ***www.asteannunci.it***

Proc. n. 80/2010 RGE

G.E. Dott. Sicilia Giuseppe. Professionista Delegato e Custode Avv. Giardino Monica. Lotto 1.2 - in Rende (CS) via Rossini 190, Piena Proprietà 1/1 di: Locale soffitta posto al settimo piano di un fabbricato con superficie commerciale pari a 17,00 mq. Vi sono oneri condominiali non pagati. Occupato. Prezzo base: Euro 8.479,10. Offerta minima: Euro 6.359,33. Rilanci minimi in caso di gara: Euro 169,60. Lotto 3 - in Pedace (CS) Località Mellaro, Piena Proprietà 1/1 di: Nel Villaggio Lorica - Fabbricato 2/AB/2: Appartamento al secondo piano e cantina non censita al catasto. L'appartamento ha l'entrata al primo piano, da cui si accede direttamente al salone con caminetto e balcone. Da quest'ultima si dirama una scala che porta ad un piano rialzato con cucina, due camere da letto e servizio. Si sviluppa su una superficie commerciale di 63 mq. La cantina ha una superficie di circa 9 mq. Libero. Prezzo base: Euro 21.703,22. Offerta minima: Euro 16.277,50. Rilanci minimi in caso di gara: Euro 434,10. Vendita senza incanto con modalità sincrona mista 08/02/2027 ore 09:15 c/o Sala Aste Telematiche - Stanza n. 1 - Uffici del Giudice di Pace, in Cosenza, Via Antonio Guarasci, piano VI. Termine presentazione offerte ore 12:00 del giorno lavorativo antecedente la vendita. Per info: Professionista Delegato tel. 3293714550, piattaforma del Gestore delle Vendite Telematiche www.garavirtuale.it, sito Ufficiale del Tribunale di Cosenza www.tribunale.cosenza.giustizia.it

Abitazione|Accessorio Immobile comm.le|ind.le

ACRI

UNITÀ IMM.RI

maggiori informazioni su ***www.asteannunci.it***



Proc. n. 73/2005 RGE

G.E. Dott.ssa Gioia Assunta. Professionista Delegato e Custode Avv. Scionti Raffaele. Lotto UNICO - in Acri (CS) Contrada Croce Don Paolo, già Contrada Gastia, Nuda Proprietà 1/1 di: I) Nuda proprietà di unità immobiliare di fatto divisa in 2 appartamenti attigui ma indipendenti ai quali è annesso un corpo aggiunto. La prima unità ha superficie lorda comm.le di mq 67,80 circa, balcone mq 4,10; la seconda unità ha superficie lorda comm.le di mq 75,80 circa di cui mq 32,30 realizzati senza titolo abilitativo e mq 26,10 di terrazza. II) Immobile posto al piano terra in corso di definizione, allo stato rustico, adibito ad ospitare locali di servizio di attività artigianali. Sup. lorda comm.le mq 118,50 ed ulteriori mq 30 di

balcone/veranda. III) Immobile in corso di definizione, allo stato rustico, adibito a soffitta dei locali di servizio attività artigianali di cui al sub 4. Superficie lorda comm.le mq 78,50 e balconi mq 36. IV) Piena proprietà di immobile in origine laboratorio artigianale di produzione salumi, al piano seminterrato, composto da locale all'ingresso, retrostante sala dalla quale è possibile accedere ad ulteriori 2 locali adibiti a deposito e a 2 servizi igienici. Superficie lorda comm.le mq 255,20 oltre mq 114,30 realizzati senza titolo abilitativo e/o difformità per un totale di mq 339,50. V) Appezzamento di terreno annesso ai suddetti immobili, mq 503, ricadente in "Zona di completamento B4". Prezzo base: Euro 83.570,13. Offerta minima: Euro 62.677,60. Rilanci minimi in caso di gara: Euro 1.000,00. Vendita senza incanto con modalità sincrona mista 20/01/2027 ore 09:15 c/o Sala Aste Telematiche - Stanza n. 1 - Uffici del Giudice di Pace, in Cosenza, Via Antonio Guarasci, piano VI. Termine presentazione offerte ore 12:00 del giorno lavorativo antecedente la vendita. Per info: Professionista Delegato tel. 0984391002, piattaforma del Gestore delle Vendite Telematiche www.garavirtuale.it, sito Ufficiale del Tribunale di Cosenza www.tribunale.cosenza.giustizia.it

CASALI DEL MANCO

MAGAZZINI COMMERCIALI - APPARTAMENTI

maggiori informazioni su ***www.asteannunci.it***





Proc. n. 125/2016 RGE

G.E. Dott.ssa Gioia Assunta. Professionista Delegato e Custode Dott.ssa Bajamonte Adriana. Lotto 2 - in Casali del Manco (CS) ex Casole Bruzio, località Cona, Via Case Sparse 2, Piena Proprietà 1/1 di: Magazzino deposito merci di complessivi mq 680, piano sotterraneo. Occupato. Prezzo base: Euro 107.749,75. Offerta minima: Euro 80.812,32. Rilanci minimi in caso di gara: Euro 2.000,00. Lotto 3 - in Casali del Manco (CS) ex Casole Bruzio, località Cona, Via Case Sparse, Piena Proprietà 1/1 di: Magazzino di complessivi mq 364, piano terra. Occupato. Prezzo base: Euro 66.759,52. Offerta minima: Euro 50.069,64. Rilanci minimi in caso di gara: Euro 2.000,00. Lotto 4 - in Casali del Manco (CS) ex Casole Bruzio, località Cona, Via Case Sparse 8, Piena Proprietà 1/1 di: Appartamento di complessivi mq 162, piano terra. Occupato. Prezzo base: Euro 19.246,39. Offerta minima: Euro 14.434,80. Rilanci minimi in caso di gara: Euro 1.000,00. Lotto 7 - in Casali del Manco (CS) ex Casole Bruzio, località Cona, Via Case Sparse 8, Piena Proprietà 1/1 di: Appartamento allo stato rustico e lastrico solare di complessivi mq 364, piano 1. Occupato. Prezzo base: Euro 19.073,88. Offerta minima: Euro 14.305,41. Rilanci minimi in caso di gara: Euro 1.000,00. Lotto 8 - in Casali del Manco (CS) ex Casole Bruzio, località Cona, Via Case Sparse 8, Piena Proprietà 1/1 di: Appartamento rifinito e completo di complessivi mq 133, piano secondo. Occupato. Prezzo base: Euro 18.827,90. Offerta minima: Euro 14.120,93. Rilanci minimi in caso di gara: Euro 1.000,00. Lotto 9 - in Casali del Manco (CS) ex Casole Bruzio, località Cona, Via Case Sparse 8, Piena Proprietà 1/1 di: Appartamento di complessivi mq 150, piano secondo, categoria in corso di definizione, necessita di lavori di completamento. Occupato. Prezzo base: Euro 13.579,20. Offerta minima: Euro 10.184,40. Rilanci minimi in caso di gara: Euro 1.000,00. Lotto 11 - in Casali del Manco (CS) ex Casole Bruzio, località Cona, Via Case Sparse 8, Piena Proprietà 1/1 di: Appartamento non completo e non rifinito di complessivi mq 150, piano terzo sottotetto, categoria in corso di definizione. Occupato. Prezzo base: Euro 9.387,15. Offerta minima: Euro 7.040,37. Rilanci minimi in caso di gara: Euro 1.000,00. Vendita senza incanto con modalità sincrona mista 12/01/2027 ore 14:30 c/o Sala Aste Telematiche - Stanza n. 1 - Uffici del Giudice di Pace, in Cosenza, Via Antonio Guarasci, piano VI. Termine presentazione offerte ore 12:00 del giorno lavorativo antecedente la vendita. Per info: Professionista Delegato tel. 3356300362, piattaforma del Gestore delle Vendite Telematiche www.garavirtuale.it, sito Ufficiale del Tribunale di Cosenza www.tribunale.cosenza.giustizia.it

Immobile comm.le|ind.le

COSENZA

MAGAZZINO

maggiori informazioni su ***www.asteannunci.it***



Proc. n. 3/2017 RGE

G.E. Dott.ssa Gioia Assunta. Professionista Delegato e Custode Avv. Pagano Giovanna. Lotto UNICO - in Cosenza (CS) Via Ludovico Ariosto 24-26, Piena Proprietà 1/1 di: Unità immobiliare (magazzino) posta al primo terra, della superficie lorda complessiva di circa 81 mq. e composta da: locale principale, destinato all'attività commerciale, locale deposito adiacente ad un piccolo bagno accessorio dotato di finestra. Presenta due serrande avvolgibili sul vialetto condominiale di accesso agli appartamenti. Libero. Prezzo base: Euro 73.573,65. Offerta minima: Euro 55.180,23. Rilanci minimi in caso di gara: Euro 1.500,00. Vendita senza incanto con modalità sincrona mista 07/01/2027 ore 10:30 c/o Sala Aste Telematiche - Stanza n. 1 - Uffici del Giudice di Pace, in Cosenza, Via Antonio Guarasci, piano VI. Termine presentazione offerte ore 12:00 del giorno lavorativo antecedente la vendita. Per info: Professionista Delegato tel. 3487093137, piattaforma del Gestore delle Vendite Telematiche www.garavirtuale.it, sito Ufficiale del Tribunale di Cosenza www.tribunale.cosenza.giustizia.it





Tribunale di CROTONE

Abitazione|Accessorio Immobile comm.le|ind.le

ISOLA DI CAPO RIZZUTO

FABBRICATO

maggiori informazioni su ***www.asteannunci.it***

RGF 18/2019

LOTTO 1: Piena ed intera proprietà di fabbricato (Categoria D/7) sito nel Comune di Isola di Capo Rizzuto, alla via T. Campanella n. 59, con una superficie di 227 mq (lordi) al livello strada e 227 (lordi) mq al piano interrato. Prezzo base Euro 58.177,62. Offerta minima Euro 43.633,21. Rilanci minimi Euro 500,00. Vendita telematica presso il portale www.doauction.com a decorrere dal giorno 09/11/2026 alle ore 12:00 per la durata di 7 giorni (fine asta 16/11/2026 alle ore 12:00). Curatore: Avv. Valentina Putortì tel: 096221375, Email: valentinaputorti@gmail.com G.D. Dott. Emmanuele Agostini.

Terreno|Immobile agricolo

CROTONE

TERRENI AGRICOLI

maggiori informazioni su ***www.asteannunci.it***

Esec. Imm. n. 32/2025 RGE

Lotto 1: Crotone (KR) Crotone, 1/1 di terreno agricolo di mq. 35.400, composto da diverse particelle e metrature e varie tipologie di terreno. Dettagli in Perizia e avviso di vendita, reperibile sul sito www.asteannunci.it cercando il tribunale e il numero RGE della procedura. Prezzo Base Euro 6.855,47; offerta minima Euro 5.141,60. Lotto 2: Crotone (KR) Crotone, 1/1 di terreno agricolo di mq. 19.410, composto da diverse particelle e metrature e varie tipologie di terreno. Dettagli in Perizia e avviso di vendita, reperibile sul sito www.asteannunci.it cercando il tribunale e il numero RGE della procedura. Il terreno risulta occupato da terzi. Prezzo Base Euro 13.921,87; offerta minima Euro 10.441,40. Modalità e partecipazione telematica sul sito: www.garavirtuale.it. Delegato alla vendita Avv. RIOLO MARINELLA tel. 3661917878. Vendita Telematica con modalità asincrona: 17/11/2026 ore 15:30

MESORACA

TERRENO

maggiori informazioni su ***www.asteannunci.it***



Esec. Imm. n. 57/2024 RGE

Lotto 1: Mesoraca (KR) località "Spartapreti", 1/1 DI TERRENO - con annessi n. 2 magazzini. Il terreno, di superficie complessiva di ha 5.65.39, è coltivato per Mq 47.319,00 ad uliveto con la maggior parte composto da piante di ulivo in piena produzione e da piante giovani e Mq 9.220,00 a PASCOLO CESPUGLIATO. Completano il lotto n. 2 fabbricati rurali con strutture portanti in cemento armato, utilizzati a deposito ai quali si accede da corte recintata a servizio anche di un fabbricato non pignorato". Prezzo Base Euro 185.053,93; offerta minima Euro 138.790,45. Modalità e partecipazione telematica sul sito: www.garavirtuale.it. Delegato alla vendita Avvocato Apa Mariangela tel. 096223820. Vendita Telematica con modalità asincrona: 13/11/2026 ore 17:00

Tribunale di LAMEZIA TERME

Abitazione|Accessorio

LAMEZIA TERME

MAGAZZINO-DEPOSITO

maggiori informazioni su ***www.asteannunci.it***

RGE 29/2012 + 53/2012

G.E. Dott. Monacelli Gianmarco LOTTO UNICO: in Lamezia Terme (CZ) via Marconi 62, Porzione immobiliare parte di edificio a più livelli e, precisamente, magazzino-deposito occupante l'intero piano seminterrato, dotato di due serrande di ingresso e due finestre "a nastro", con pertinente rampa in discesa (con accesso da via G. Marconi). Sono state riscontrate delle difformità minime e sanabili. Allo stato attuale l'immobile è libero. Prezzo base Euro 90.769,05. Offerta minima Euro 68.076,79. Rilancio minimo 4% del prezzo base. Vendita senza incanto sincrona telematica 19/11/2026 ore 16:30. Partecipazione telematica: www.garavirtuale.it. Professionista Delegato Avv. Nunnari Monica tel. 0968448674 e Custode Giudiziario Avv. Massimo Lucia Maria tel. 096827734

CUNIGA (CZ)

FABBRICATO

maggiori informazioni su ***www.asteannunci.it***



RGE 53/2024

G.E. Dott. Monacelli Gianmarco LOTTO UNICO: in Curinga (CZ) Viale Dante Alighieri 160,162,164, Piena ed intera proprietà (quota di 1/1) di intero fabbricato con corte comune e vano scala comune. locale commerciale consistenza mq 78 catastali. locale artigianale, consistenza mq 91 catastali, superficie commerciale 114,22 mq;. locale stireria-deposito (sottotetto) impropriamente adibito ad abitazione, consistenza 7,5 vani, piano primo, consistenza mq 214 catastali, superficie commerciale 230,54 mq. Superficie commerciale complessiva dell'intero compendio: 435,69 mq. Prezzo base Euro 165.600,00. Offerta minima Euro 124.200,00. Rilancio minimo 4% del prezzo base. Vendita senza incanto sincrona telematica 19/11/2026 ore 16:00. Partecipazione telematica: www.garavirtuale.it. Professionista Delegato Avv. Manfredi Vincenzina tel. 3206261680 e Custode Giudiziario Avv. Manfredi Vincenzina tel. 3206261680

MOTTA SANTA LUCIA

ABITAZIONI

maggiori informazioni su ***www.asteannunci.it***

RGE 46/2022

G.E. Dott. Monacelli Gianmarco LOTTO 1: in Motta Santa Lucia (CZ) Via Convento 9, Abitazione di tipo popolare, al piano terra di un edificio di costruzione ante '67, composto da ingresso soggiorno con ripostiglio-sottoscala, cucina, camera da letto, bagno e piccolo terrazzo. Risulta ristrutturato. Vi si accede tramite un portoncino situato su via Convento al n. 9. Esiste anche un'entrata secondaria attraverso un piccolo vano scala. Giuridicamente libero in quanto occupato dal debitore con occupazione non opponibile all'aggiudicatario. Prezzo base Euro 13.500,00. Offerta minima Euro 10.125,00. LOTTO 2: in Motta Santa Lucia (CZ) via Convento, Immobile con destinazione d'uso civile abitazione di tipo popolare cat. catastale A/4, al primo piano di un edificio a due piani, di vecchia costruzione, ante '67, nel centro storico di Motta Santa Lucia, costituito da un ingresso/vano scala, corridoio/disimpegno, soggiorno, una cucina, un bagno, una camera da letto ed un piccolo balcone. Ingresso al piano terra su via Convento. Giuridicamente libero in quanto occupato dal debitore con occupazione non opponibile all'aggiudicatario Prezzo base Euro 16.143,75. Offerta minima Euro 12.107,81. Rilancio minimo 4% del prezzo base. Vendita senza incanto sincrona telematica 17/12/2026 ore 16:00. Partecipazione telematica: www.garavirtuale.it. Professionista Delegato e Custode Giudiziario Avv. Manfredi Vincenzina tel. 3206261680


Investi in immobili all'asta.
Convenienza, sicurezza e trasparenza.
asteannunci.it

SAN PIETRO A MAIDA

APPARTAMENTI - LOCALE GARAGE/DEPOSITO

maggiori informazioni su ***www.asteannunci.it***



RGE 7/2015

G.E. Dott. Monacelli Gianmarco LOTTO 2: in San Pietro a Maida (CZ) via A. Miceli 15, Appartamento per civile abitazione al piano secondo (III ft) con sovrastante piano mansardato costituito da ingresso, disimpegno, cucina abitabile, soggiorno-pranzo, doppio servizio igienico, 3 vani da letto oltre 2 vani e servizio igienico nella zona mansarda, cons. 7,5 vani, sup. comm.le 221 mq. Presenza difformità sanabili. Libero: occupato temporaneamente dal debitore e dalla sua famiglia. Prezzo base Euro 43.200,00. Offerta minima Euro 32.400,00. Rilancio minimo 4% del prezzo base. Vendita senza incanto sincrona telematica 19/11/2026 ore 16:00. Partecipazione telematica: www.garavirtuale.it. Professionista Delegato e Custode Giudiziario Avv. Nunnari Monica tel. 0968448674

Abitazione|Accessorio Terreno|Immobile agricolo

DECOLLATURA

PORZIONE DI FABBRICATO CON TERRENI

maggiori informazioni su ***www.asteannunci.it***

RGE 34/2017

G.E. Dott. Monacelli Gianmarco LOTTO UNICO: in Decollatura (CZ) via Piano Tomaini, A) piena proprietà di porzione nord-est del fabbricato in muratura cielo-terra a tre piani f.t. più un locale magazzino al seminterrato. B) piena proprietà di terreno di mq 2.055 sul quale insistono due manufatti non assentiti. C) piena proprietà di terreno di mq 2.150. Allo stato attuale l'immobile è libero, è in corso la stipula di un contratto di locazione transitorio da concludere con il custode giudiziario. Prezzo base Euro 35.100,00. Offerta minima Euro 26.325,00. Rilancio minimo 4% del prezzo base. Vendita senza incanto sincrona telematica 10/12/2026 ore 16:00. Partecipazione telematica: www.garavirtuale.it. Professionista Delegato e Custode Giudiziario Avv. Manfredi Vincenzina tel. 0968448674

Immobile comm.le|ind.le

LAMEZIA TERME

LOCALI

maggiori informazioni su ***www.asteannunci.it***

RGE 3/2021

G.E. Dott.ssa Iavazzo Alessia LOTTO 1: in Lamezia Terme (CZ) via G. Cianflone s.n.c., Locale al piano seminterrato di un edificio a più livelli, cat. C/6, superficie interna di mq 279, interno 2 S. Libero (in via transitoria occupato da un terzo in forza di contratto di locazione stipulato dal Custode giudiziario e non opponibile alla procedura) Prezzo base Euro 53.309,00. Offerta minima Euro 39.981,75. LOTTO 2: in Lamezia Terme (CZ) via G. Cianflone s.n.c., Locale al piano seminterrato di un edificio a più livelli, cat. C/2, superficie interna di mq 398, interno 1S. Libero (in via transitoria occupato da un terzo in forza di contratto di locazione stipulato dal Custode giudiziario e non opponibile alla procedura) Prezzo base Euro 86.113,50. Offerta minima Euro 64.585,12. LOTTO 3: in Lamezia Terme (CZ) via G. Cianflone s.n.c, Locale commerciale al piano terra di un edificio a più livelli, cat. C/1, superficie interna di mq 320. Libero (in via transitoria occupato da un terzo in forza di contratto di locazione stipulato dal Custode giudiziario e non opponibile alla procedura) Prezzo base Euro 102.516,50. Offerta minima Euro 76.887,37. Rilancio minimo 4% del prezzo base. Vendita senza incanto sincrona telematica 01/12/2026 ore 12:00. Partecipazione telematica: www.garavirtuale.it. Professionista Delegato e Custode Giudiziario Avv. Missineo Alessandro Natale tel. 3288277038

CICALA

OPIFICIO

maggiori informazioni su ***www.asteannunci.it***



RGE 59/2013

G.E. Dott. Monacelli Gianmarco LOTTO 2: in Cicala (CZ) Contrada Milocca, Opificio su 2 livelli, mq 1.305, composto da: disimpegno/ingresso, 2 uffici amministrativi con vano, servizi igienici, 2 depositi, locale attrezzature, sala mensa, sala lavorazione materie prime con reparto confezionamento ed etichettatura, deposito merce al dettaglio e materie prime, 3 celle frigorifere, tettoia per selezione e pesatura castagne, al p.1 alloggio custode. Su area recintata di mq 5.428. Libero, utilizzato come attività aziendale familiare (attività produttive agro-alimentari). Prezzo base Euro 243.000,00. Offerta minima Euro 182.250,00. Rilancio minimo 4% del prezzo base. Vendita senza incanto sincrona telematica 19/11/2026 ore 16:15. Partecipazione telematica: www.garavirtuale.it. Professionista Delegato e Custode Giudiziario Avv. Nunnari Monica tel. 0968448674

NOCERA TERINESE

COMPLESSO TURISTICO-RICETTIVO-ALBERGHIERO

maggiori informazioni su ***www.asteannunci.it***

RGE 29/2016

G.E. Dott. Monacelli Gianmarco LOTTO UNICO: in Nocera Terinese (CZ) Località Marina De Luca, via Del Mare, Complesso turistico-ricettivo-alberghiero: si compone tre distinti corpi di fabbrica e da un quarto manufatto, di modestissima entità, utilizzato come locale tecnico e cabina elettrica. Corredano il complesso edilizio varie realizzazioni e manufatti funzionali all'esercizio, tra cui una grande piscina che occupa la parte centrale dell'ampia corte esterna, una serie di camminamenti e percorsi pavimentati e gli spazi a verdi. Prezzo base Euro 1.181.250,00. Offerta minima Euro 885.937,50. Rilancio minimo 4% del prezzo base. Vendita senza incanto sincrona telematica 18/11/2026 ore 10:00. Partecipazione telematica: www.garavirtuale.it. Professionista Delegato Dott.ssa Travaglio Danila tel. 0968442216 e Custode Giudiziario Avvocato Famularo Bruno tel. 0968442737

SOVERIA MANNELLI

COMPLESSO ALBERGHIERO IN COSTRUZIONE

maggiori informazioni su ***www.asteannunci.it***

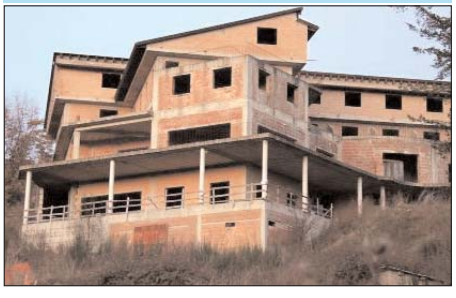

RGE 30/2010

G.E. Dott. Monacelli Gianmarco LOTTO UNICO: in Soveria Mannelli (CZ) Località San Andrea, Complesso alberghiero in corso di costruzione su lotto di terreno di ca mq 23.812, che - a costruzione completata - sarà costituito da quattro piani, per sup. tot. coperta di ca mq 6.145 Prezzo base Euro 300.430,85. Offerta minima Euro 225.323,14. Rilancio minimo 4% del prezzo base. Vendita senza incanto sincrona telematica 20/11/2026 ore 12:00. Partecipazione telematica: www.garavirtuale.it. Professionista Delegato e Custode Giudiziario Avvocato Famularo Bruno tel. 0968442737



ACQUISTA LA TUA CASA

Senza commissioni e spese notarili.

Aste in Tribunale anche con Mutuo.

asteannunci.it



Tribunale di LOCRI

Abitazione|Accessorio

BRANCALEONE

APPARTAMENTO

maggiori informazioni su ***www.asteannunci.it***

RGF 1/2026

G.D. Dott.ssa Castaldo Martina LOTTO UNICO: in Brancaleone (RC) Via Zelante Sperlongara, Appartamento ricadente nel Comune di Brancaleone riportato in catasto urbano al fogl.36 p.lla 616 sub 29, ubicato in via Zelante Sperlongara Piano 2, cat. A/3, classe 1, vani 3,5, rendita 177,14 Euro, facente parte del fabbricato residenziale, con struttura portante in cemento armato a tre piani fuori terra oltre piano interrato e lastrico solare, denominato "Condominio Residence Sperlongara". Prezzo base Euro 26.309,05. Offerta minima Euro 19.731,79. Vendita senza incanto sincrona mista 19/11/2026 ore 15:20. Partecipazione telematica: consultare avvisodi vendita. Curatore Dott. Filippone Aurelio tel. 0964342314

SIDERNO (RC)

VILLINO

maggiori informazioni su ***www.asteannunci.it***



RGE 57/2025

G.E. Dott.ssa Castaldo Martina LOTTO UNICO: in Siderno (RC) Via Caldara, Piena proprietà di villino composto da: piano rialzato locale cantina, con area esterna annessa. Il piano rialzato copre una superficie di 202.50 mq compreso balconi. L'appartamento di 163,20 mq. circa, è costituito da ingresso-disimpegno, cucina-pranzo, soggiorno, due camere da letto di cui una matrimoniale con bagno, una cameretta adibita studio, un bagno comune e una lavanderia. Deposito di 31,95 mq., giardino di mq. 536,50 , e mq. 545,00 circa coltivato ad orto, Prezzo base Euro 186.372,00. Offerta minima Euro 139.779,00. Vendita senza incanto sincrona mista 18/11/2026 ore 10:10. Partecipazione telematica: www.garavirtuale.it. Delegato e Custode Giudiziario Avv. Schirripa Francesco tel. 3391160711

STILO

PORZIONE IMMOBILIARE

maggiori informazioni su ***www.asteannunci.it***



RGE 31/2024

G.E. Dott.ssa Castaldo Martina LOTTO 1: in Stilo (RC) via Guglielmo Marconi, Porzione immobiliare facente parte di un maggior fabbricato, al secondo piano fuori terra, composto da cucina con balcone, soggiorno con balcone, camera da letto con balcone, camera da letto matrimoniale con bacone, bagno, ripostiglio e disimpegno per un totale di mq 108. Prezzo base Euro 27.405,40. Offerta minima Euro 20.554,05. Vendita senza incanto sincrona mista 18/11/2026 ore 15:00. Partecipazione telematica: consultare avviso di vendita. Delegato e Custode Giudiziario Dott.ssa Certomà Annalisa tel. 3385400054

Abitazione|Accessorio Immobile comm.le|ind.le

CIMINÀ (RC)

IMMOBILI

maggiori informazioni su ***www.asteannunci.it***

RGE 45/2025

G.E. Dott.ssa Castaldo Martina LOTTO 1: in Ciminà (RC) Contrada Nomea, Stalla con relativo deposito piano terra. Prezzo base Euro 19.875,00. Offerta minima Euro 14.906,25. LOTTO 2: in Ciminà (RC) Piazza Mazzini, Abitazione di tipo economico Prezzo base Euro 39.000,00. Offerta minima Euro 29.250,00. LOTTO 3: in Ciminà (RC) Via Rione Cacia, Negozi e botteghe con destinazione commerciale e di vendita diretta al pubblico, siti al piano terra. Prezzo base Euro 40.500,00. Offerta minima Euro 30.375,00. Vendita senza incanto sincrona mista 10/12/2026 ore 15:20. Partecipazione telematica: consultare avviso di vendita. Delegato e Custode Giudiziario Dott. Sgarlato Pietro tel. 0964380957

SIDERNO - MARINA DI GIOIOSA IONICA

COMPLESSO INDUSTRIALE - UNITÀ IMM.RI - NEGOZI - DEPOSITO

maggiori informazioni su ***www.asteannunci.it***





RGF 11/2018

G.D. Dott.ssa Castaldo Martina LOTTO 1: in Siderno (RC) Corso della Repubblica, Quota 1/1 sul diritto di piena proprietà relativo all'unità destinata a negozio, P.T., costituito dal locale esposizione di ca mq 120 ed annesso laboratorio-deposito di ca mq 37, WC e ripostiglio in discrete condizioni, superficie commerciale di mq. 177,25. Prezzo base Euro 90.854,47. Offerta minima Euro 68.140,85. LOTTO 2: in Siderno (RC) Corso della Repubblica, Quota 1/1 sul diritto di piena proprietà relativo all'unità immobiliare destinata a negozio, P.T., avente superficie commerciale di mq 176,40 utilizzata quanto a mq 95 ad esposizione e la rimanente (ca mq. 81) a deposito e servizi. Prezzo base Euro 90.418,78. Offerta minima Euro 67.814,09. LOTTO 3: in Siderno (RC) via Circonvallazione Nord, Quota 1/1 sul diritto di piena proprietà relativo all'unità immobiliare destinata a negozio, P.T., avente superficie commerciale di mq 281,07 utilizzata quanto a ca mq 252 a negozio e con annessi servizi igienici. Prezzo base Euro 118.576,41. Offerta minima Euro 88.932,30. LOTTO 4: in Siderno (RC) via Circonvallazione Nord, Quota 1/1 sul diritto di piena proprietà relativo all'unità immobiliare destinata a deposito avente superficie commerciale di mq 301,70, P. S1. Prezzo base Euro 59.821,45. Offerta minima Euro 44.866,09. LOTTO 5: in Siderno (RC) Località Santamarini, Quota 1/1 sul diritto di piena proprietà relativo all'unità immobiliare destinata ad abitazione, su tre piani con al piano terra due vani, cucina e bagno, e superficie commerciale mq 142,85, al primo piano quattro vani, cucina, bagno, disimpegno per una superficie commerciale di mq 158,98 mq, al secondo piano un vano, cucina, WC, terrazza per una superficie commerciale di mq. 96,59. Prezzo base Euro 45.760,36. Offerta minima Euro 34.320,27. LOTTO 6: in Siderno (RC) Siderno, Quota di 1/2 sul diritto di piena proprietà relativo agli appezzamenti di terreno: part. 1135, uliveto, superficie mq 688; part. 1148, uliveto, superficie mq 575. Prezzo base Euro 1.332,07. Offerta minima Euro 999,05. LOTTO 7: in Siderno (RC) Siderno, Quota di 1/1 sul diritto di piena proprietà relativo agli appezzamenti di terreno: part. 907, semin. arb., superficie mq 244; part. 909, semin. arb., superficie mq 1.555. Prezzo base Euro 751,36. Offerta minima Euro 563,52. LOTTO 8: in Marina di Gioiosa Ionica (RC) Marina di Gioiosa Jonica, Quota di 1/1 sul diritto di piena proprietà relativo agli appezzamenti di terreno: part. 7, uliveto, superficie mq 820; part. 28, seminativo, superficie mq 2150; part. 137, seminativo, superficie mq 256. diritto di nuda proprietà ormai consolidata; diritto di usufrutto. Prezzo base Euro 13.609,69. Offerta minima Euro 10.207,27. Vendita senza incanto sincrona mista 19/11/2026 ore 15:40. Partecipazione telematica: consultare avviso di vendita. Delegato e Custode Giudiziario Dott. Filippone Aurelio tel. 0964342314

Immobile comm.le|ind.le Terreno|Immobile agricolo

PALIZZI

AZIENDA AGRICOLA-TERRENO

maggiori informazioni su ***www.asteannunci.it***

RGE 41/2012

G.E. Dott.ssa Castaldo Martina LOTTO UNICO: in Palizzi (RC) Località Spropoli, Complesso immobiliare, componente di azienda agricola produttiva e funzionante, zona "E" agricola consistente in: Fabbricato in muratura ordinaria (casa padronale) di mq. 90,48 di superficie lorda;. Due capannoni aziendali, adibiti a deposito di materiali ed attrezzi, di mq. 601 di superficie interna, con all'interno del capannone lato Sud, cella frigorifera di grandi dimensioni, ed adiacente al capannone lato Nord tettoia estesa mq. 120 e piccolo locale deposito attrezzi di circa mq. 40;. Terreno agrario di mq 56.961, qualità seminativo e serre, su cui insistono strutture per la coltivazione in ambiente protetto (otto corpi serricoli, ciascuno provvisto di tre moduli in metallo, con copertura in vetro, intervalli da sette serre tubolari ad arco, tutte destinate alla coltivazione di ortaggi), strade e piazzale interni, muretti perimetrali aziendali, vasca in cemento, elettropompe e pozzi, condotte d'acqua per le serre e per l'irrigazione in pieno campo. Prezzo base Euro 156.018,23. Offerta minima Euro 117.013,67. Vendita senza incanto sincrona mista 02/11/2026 ore 10:50. Partecipazione telematica: www.garavirtuale.it. Delegato e Custode Giudiziario Dott.ssa Garasci Giuseppina tel. 3930790900


Investi in immobili all'asta.
Convenienza, sicurezza e trasparenza.
asteannunci.it

Tribunale di PALMI

Abitazione|Accessorio

GIOIA TAURO

ABITAZIONE

maggiori informazioni su ***www.asteannunci.it***



73/2023 RGE - G.E. Dott.ssa CAINERI MARTA. Gioia Tauro (RC) Via Ugo la Malfa: LUNICO: Diritto di piena ed intera proprietà di una abitazione composta da un piano seminterrato e un piano terra, porzione di un fabbricato più grande non compreso nel pignoramento. Vendita modalità asincrona telematica il 27/11/2026 ore 16:30, Tramite la Piattaforma telematica indicata in avviso di vendita. P. base LUNICO: Euro 51.528,00. Off. in aum. Euro 1.000,00. Off. Min. 75% del prezzo base. Info in Canc. c/o Delegato Dott.ssa Speranza Angela tel. 0966614976, Custode Dott.ssa Speranza Angela tel. 0966614976. siti www.asteannunci.it, www.asteavvisi.it, www.tribunaledipalmi.it.

GIOIA TAURO

ABITAZIONE

maggiori informazioni su ***www.asteannunci.it***



14/2025 RGE - G.E. Dott.ssa CAINERI MARTA. Gioia Tauro (RC) Via Ugo Foscolo 22: LUNICO: Diritto di piena proprietà di un appartamento, di circa mq 138, posto al piano secondo (terzo fuori terra), senza ascensore, facente parte di un maggior fabbricato sito Gioia Tauro (RC) alla via Ugo Foscolo n.22, composto da quattro camere, due bagni, un ripostiglio, cucina e due ampi balconi di cui uno si affaccia sulla via pubblica, mentre l'altro sporge sulla parte opposta alla via pubblica. Vendita modalità asincrona telematica il 17/11/2026 ore 10:30, Tramite la Piattaforma telematica indicata in avviso di vendita. P. base LUNICO: Euro 58.000,00. Off. in aum. Euro 1.000,00. Off. Min. 75% del prezzo base. Info in Canc. c/o Delegato Avvocato Bagala Giuseppina tel. 3383605066, Custode Avvocato Bagala Giuseppina tel. 3383605066. siti www.asteannunci.it, www.asteavvisi.it, www.tribunaledipalmi.it.

RIZZICONI

ABITAZIONE

maggiori informazioni su ***www.asteannunci.it***

36/2023 RGE - G.E. Dott.ssa CAINERI MARTA. Rizziconi (RC) Via Municipio 31: LUNICO: unità immobiliare destinata a civile abitazione, posta al piano terra di un fabbricato a due piani f.t., L'accesso è diretto dalla stessa Via G. Ungaretti, civico 7. L'abitazione è costituita da ingresso - corridoio, cucina-pranzo, salone-soggiorno, due camere da letto, ripostiglio, bagno ed un cortile. L'unità abitativa ha una superficie complessiva pari a mq. 156,00 circa con altezza interna pari a m. 3,00, oltre cortile di mq. 30,00 circa. Vendita modalità asincrona telematica il 13/11/2026 ore 10:00, Tramite la Piattaforma telematica indicata in avviso di vendita. P. base LUNICO: Euro 23.290,67. Off. in aum. Euro 1.000,00. Off. Min. 75% del prezzo base. Info in Canc. c/o Delegato Dott.ssa Tripodi Mariaconcetta tel. 3474441247, Custode Dott.ssa Tripodi Mariaconcetta tel. 3474441247. siti www.asteannunci.it, www.asteavvisi.it, www.tribunaledipalmi.it.

RIZZICONI

ABITAZIONE

maggiori informazioni su ***www.asteannunci.it***

19/2024 RGE - G.E. Dott.ssa CAINERI MARTA. Rizziconi (RC) Via Maviglia 2: LUNICO: fabbricato a tre piani f.t. costituente unica unità immobiliare, destinato a civile abitazione, costituito: al piano terra da un ingresso e due vani destinati rispettivamente a cucina-pranzo e soggiorno; al piano primo (secondo f.t.) due vani destinati a camere da letto oltre accessori destinati a bagno e disimpegno; al piano secondo (terzo f.t.) un terrazzo coperto allo stato rustico, adibito a rimessa e stenditoio, oltre ad un piccolo vano ripostiglio. Vendita modalità asincrona telematica il 06/11/2026 ore 11:00, Tramite la Piattaforma telematica indicata in avviso di vendita. P. base LUNICO: Euro 20.964,10. Off. in aum. Euro 1.000,00. Off. Min. 75% del prezzo base. Info in Canc. c/o Delegato Dott. Franchetti Roberto tel. 0966645074, Custode Dott. Franchetti Roberto tel. 0966645074. siti www.asteannunci.it, www.asteavvisi.it, www.tribunaledipalmi.it.

ROSARNO

APPARTAMENTO

maggiori informazioni su ***www.asteannunci.it***

43/2023 RGE - G.E. Dott.ssa CAINERI MARTA. Rosarno (RC) Via Demostene snc: LUNICO: appartamento per civile abitazione piano I Vendita modalità asincrona telematica il 17/11/2026 ore 09:30, Tramite la Piattaforma telematica indicata in avviso di vendita. P. base LUNICO: Euro 37.061,66. Off. in aum. Euro 1.000,00. Off. Min. 75% del prezzo base. Info in Canc. c/o Delegato Avvocato Filippone Stefania tel. 3402810328, Custode Avvocato Filippone Stefania tel. 3402810328. siti www.asteannunci.it, www.asteavvisi.it, www.tribunaledipalmi.it.

Abitazione|Accessorio Immobile comm.le|ind.le

CANDIDONI - SAN FERDINANDO

FONDI RUSTICI- ABITAZIONI

maggiori informazioni su ***www.asteannunci.it***

35/2000 RGE - G.E. Dott.ssa CAINERI MARTA. Candidoni (RC) località "Fabiana": L5: fondo rustico coltivato ad agrumi, della superficie catastale di ettari 0.38.75; si presenta con giacitura pianeggiante, in buone condizioni di vegetazione ed è dotato di impianto di irrigazione ad ala gocciolante sospesa. San Ferdinando (RC) località "Focolì": L10: quota pari ad 1/2 della piena proprietà fondo rustico, con sovrastanti fabbricati rurali, della superficie catastale complessiva di ettari 2.89.44. Il terreno, coltivato ad agrumi. Sul terreno insistono due fabbricati rurali. San Ferdinando (RC) località "Focolì": L11: quota pari ad 1/2 della piena proprietà fondo rustico coltivato ad agrumi, della superficie complessiva di ettari 8.38.00, ubicato in località "Focolì" di San Ferdinando, a circa due chilometri dal centro abitato di Rosarno. Il terreno, coltivato ad agrumi, si presenta con giacitura pressoché pianeggiante, in discrete condizioni di vegetazione ed è dotato di impianto di irrigazione fisso ad aspersione sopra chioma ed in alcuni settori con impianto per irrigazione localizzata con microgetti Vendita modalità asincrona telematica il 27/11/2026 ore 11:00, Tramite la Piattaforma telematica indicata in avviso di vendita. P. base L5: Euro 7.520,95. Off. in aum. Euro 500,00. P. base L10: Euro 27.455,81. Off. in aum. Euro 1.000,00. P. base L11: Euro 48.554,90. Off. in aum. Euro 1.000,00. Off. Min. 75% del prezzo base. Info in Canc. c/o Delegato Dott. Franchetti Roberto tel. 0966645074, Custode Dott. Franchetti Roberto tel. 0966645074. siti www.asteannunci.it, www.asteavvisi.it, www.tribunaledipalmi.it.

LAUREANA BORRELLO

ABITAZIONE E GARAGE

maggiori informazioni su ***www.asteannunci.it***

42/2025 RGE - G.E. Dott.ssa CAINERI MARTA. Laureana di Borrello (RC) Via Armando Diaz 44: L1: Piena proprietà di un fabbricato di vecchia costruzione, a due piani fuori terra, destinato a civile abitazione. L'immobile è sito in Laureana di Borrello, alla via Armando Diaz n. 44. La superficie utile convenzionale è di mq. 187,00. Identificato nel NCEU al foglio 29, particella 109 Laureana di Borrello (RC) Via Luigi Cadorna 20: L2: Piena proprietà di un appartamento a due piani fuori terra, destinato a civile abitazione. L'immobile è sito in Laureana di Borrello, alla via Luigi Cadorna n. 20. La superficie utile convenzionale è di mq. 136,00. Identificato nel NCEU al foglio 29, particella 83 sub 3 Laureana di Borrello (RC) via Luigi Cadorna snc (contiguo al n. 20).: L3: Piena proprietà di un locale terraneo destinato a garage. L'immobile è sito in Laureana di Borrello, alla via Luigi Cadorna snc (contiguo al n. 20). La superficie utile convenzionale di è mq. 55. Identificato nel NCEU al foglio 29, particella 83 sub 4 Vendita modalità asincrona telematica il 15/12/2026 ore 10:00, Tramite la Piattaforma telematica indicata in avviso di vendita. P. base L1: Euro 32.912,00. Off. in aum. Euro 1.000,00. P. base L2: Euro 62.624,00. Off. in aum. Euro 1.000,00. P. base L3: Euro 10.500,00. Off. in aum. Euro 1.000,00. Off. Min. 75% del prezzo base. Info in Canc. c/o Delegato Avv. Condò Valeria tel. 096655954, Custode Avv. Condò Valeria tel. 096655954. siti www.asteannunci.it, www.asteavvisi.it, www.tribunaledipalmi.it.

Terreno|Immobile agricolo

GIOIA TAURO - CITTANOVA - TAURIANOVA

TERRENI

maggiori informazioni su ***www.asteannunci.it***

34/2024 RGE - G.E. Dott.ssa CAINERI MARTA. Gioia Tauro (RC) località "Scorsone": L1: fondo rustico di ettari 27.71.10, con annessi fabbricati rurali. Il tutto è identificato nel Catasto Terreni al foglio 28 con la particella 61AA e 61AB. Il terreno è costituito da un unico corpo, con giacitura pianeggiante e buona fertilità agronomica Gioia Tauro (RC) località "Filicuso": L2: fondo rustico di ettari 2.40.00. Il terreno, costituito da un unico corpo di forma pressoché rettangolare, con giacitura pianeggiante e buona fertilità agronomica è delimitato da una recinzione realizzata con pali di legno o di metallo e rete metallica, dispone di un accesso protetto da un cancello di ferro, con apertura di circa 4,00 metri, posizionato lungo il confine nord. Cittanova (RC) località "Maddalena": L4: fondo rustico di ettari 40.33.60 identificato nel Catasto Terreni al foglio 60 con la particella 12, costituito da un unico corpo con giacitura prevalentemente acclive. La qualificazione catastale attuale non corrisponde allo stato dei luoghi: il terreno, infatti, identificato in Catasto al foglio 60 con la particella 12, orto irriguo di ettari 40.33.60, è, di fatto, occupato da un bosco misto. In prossimità del confine ovest della particella 12 è presente un gruppo di cinque fabbricati Vendita modalità asincrona telematica il 11/11/2026 ore 11:30, Tramite la Piattaforma telematica indicata in avviso di vendita. P. base L1: Euro 686.080,00. Off. in aum. Euro 5.000,00. P. base L2: Euro 57.139,20. Off. in aum. Euro 1.000,00. P. base L4: Euro 136.320,00. Off. in aum. Euro 1.500,00. Off. Min. 75% del prezzo base. Info in Canc. c/o Delegato Avvocato Langone Angelo tel. 096645666, Custode Avvocato Langone Angelo tel. 096645666. siti www.asteannunci.it, www.asteavvisi.it, www.tribunaledipalmi.it.

Tribunale di PAOLA

Abitazione|Accessorio

AMANTEA

ABITAZIONE-DEPOSITI

maggiori informazioni su ***www.asteannunci.it***

Proc. n. 59/2023 RGE

G.E. Dott.ssa Laino Federica. Professionista Delegato e Custode Giudiziario Avv. Iannitelli Angelica. Lotto 3 - in Amantea (CS) Via Roma 66: 1/1 di Locale deposito costituito da un unico ambiente ubicato al piano seminterrato. Cat. C/2, Cl. 1, Consistenza 15 mq. int. 15 piano S1. Superficie commerciale mq. 17. Superficie utile mq. 13. L'immobile è nella disponibilità di parte esecutata. Prezzo base: Euro 5.436,56. Offerta minima: Euro 4.077,42. Rilanci minimi in caso di gara: 4% del prezzo base. Lotto 5 - in Amantea (CS) Via Roma 66 – 68 – 70: 1/1 di Immobile costituito da un unico ambiente, dotato di quattro accessi potenzialmente carrabili, ubicato al PT di condominio residenziale – abitativo, Cat. C/1, Cl. 1, Consistenza 233 mq. Superficie commerciale mq. 260. Superficie utile mq. 232. L'immobile è nella disponibilità di parte esecutata. Prezzo base: Euro 119.601,56. Offerta minima: Euro 89.701,17. Rilanci minimi in caso di gara: 4% del prezzo base. Vendita senza incanto con modalità sincrona mista 16/12/2026 ore 11:00 presso la presso la Sala Aste del Gestore riportato in avviso di vendita sita in Paola (CS) al Corso Roma, 3 – piano 3 – postazione n. 1. Termine presentazione offerte ore 13.00 del giorno lavorativo antecedente la vendita. In forma analogica: c/o lo Studio del Professionista delegato, in PRAIA A MARE, VIA FUMARULO NR. 54. Telematiche: tramite collegamento al Portale ministeriale dalla piattaforma indicata in avviso di vendita. Maggiori informazioni: Professionista Delegato tel. 098572259, email: avvocatoiannitelli@yahoo.it, sito www.garavirtuale.it del Gestore delle Vendite Telematiche, Cancelleria delle Esecuzioni Immobiliari del Tribunale di Paola, siti internet www.asteannunci.it, www.asteavvisi.it, www.canaleaste.it, www.rivistaastegiudiziarie.it, Sito Ufficiale del Tribunale www.tribunaledipaola.it

Immobile comm.le|ind.le Terreno|Immobile agricolo

PRAIA A MARE - SAN NICOLA ARCELLA

LOCALE COMMERCIALE E MAGAZZINI - TERRENO

maggiori informazioni su ***www.asteannunci.it***

Proc. n. 27/2025 RGE

G.E. Dott.ssa Laino Federica. Professionista Delegato e Custode Giudiziario Avv. Esposito Giovanni Luca. Lotto 1 - in Praia a Mare (CS) Località Foresta, viale Europa snc: 1/1 di attività commerciale con annessi e sottostanti magazzini per un tot. di mq. 650,31 cat. C1 e C2 (magazzini). Maggiori dettagli in perizia e avviso. Prezzo base: Euro 380.000,00. Offerta minima: Euro 285.000,00. Rilanci minimi in caso di gara: 4% del prezzo base. Lotto 2 - in San Nicola Arcella (CS) via del Telegrafo snc: 1/1 di terreni recintati da reti, attualmente risulta incolto e ricoperto da un discreto bosco di alberi. Qualità sem. arborato cl. 2 - e di mq. 10.190. Prezzo base: Euro 130.000,00. Offerta minima: Euro 97.500,00. Rilanci minimi in caso di gara: 4% del prezzo base. Vendita senza incanto con modalità sincrona mista 12/11/2026 ore 09:30 presso la presso la Nuova Sala Aste Telematica (SAT) situata in Paola (CS) via Giacontesi 4, piano terra e tramite la piattaforma del Gruppo Edicom Finance: www.garavirtuale.it. Termine presentazione offerte ore 13.00 del giorno lavorativo antecedente la vendita. In forma analogica: c/o lo Studio del Professionista delegato. Telematiche: tramite collegamento al Portale ministeriale dalla piattaforma www.garavirtuale.it. Maggiori informazioni: Professionista Delegato tel. 0982616734, email: giovannilucaesposito@libero.it, sito www.garavirtuale.it del Gestore delle Vendite Telematiche, Cancelleria delle Esecuzioni Immobiliari del Tribunale di Paola, siti internet www.asteannunci.it, www.asteavvisi.it, www.canaleaste.it, www.rivistaastegiudiziarie.it, Sito Ufficiale del Tribunale www.tribunaledipaola.it

Terreno|Immobile agricolo

SCALEA

TERRENI

maggiori informazioni su ***www.asteannunci.it***

Proc. n. 162/2013 RGE

G.E. Dott.ssa Laino Federica. Professionista Delegato e Custode Giudiziario Avv. DOMANICO CLAUDIA. Lotto 2 - in Scalea (CS) Località Petrosa: TERRENO qualità uliveto classe 3, superficie 84 are e 90 centiare. Utilizzazione prevista dallo strumento urbanistico comunale: quasi totalmente (mq 8.220) urbanizzabile "AMBITO PER NUOVI INSEDIAMENTI RESIDENZIALI", per una residua porzione (mq 270) urbanizzabile "AMBITO A VERDE URBANO E PERIURBANO".Libero. TERRENO qualità pascolo classe U, superficie 04 are e 80 centiare. Utilizzazione prevista dallo strumento urbanistico comunale: urbanizzabile "AMBITO A VERDE URBANO E PERIURBANO". Prezzo base: Euro 66.464,53. Offerta minima: Euro 49.848,39. Rilanci minimi in caso di gara: 4% del prezzo base. Vendita senza incanto con modalità sincrona mista 11/12/2026 ore 10:00 presso la presso la Nuova Sala Aste Telematica (SAT) situata in Paola (CS) via Giacontesi 4, piano terra stanza 1 e tramite la piattaforma del Gruppo Edicom Finance: www.garavirtuale.it. Termine presentazione offerte ore 13.00 del giorno lavorativo antecedente la vendita. In forma analogica: c/o lo Studio del Professionista delegato, sito in Paola al Viale E. Mannarino n. 4. Telematiche: tramite collegamento al Portale ministeriale dalla piattaforma www.garavirtuale.it. Maggiori informazioni: Professionista Delegato tel. 098291605, email: claudia.domanico@yahoo.it, sito www.garavirtuale.it del Gestore delle Vendite Telematiche, Cancelleria delle Esecuzioni Immobiliari del Tribunale di Paola, siti internet www.asteannunci.it, www.asteavvisi.it, www.canaleaste.it, www.rivistaastegiudiziarie.it, Sito Ufficiale del Tribunale www.tribunaledipaola.it

Tribunale di REGGIO CALABRIA

Abitazione|Accessorio Terreno|Immobile agricolo

REGGIO CALABRIA

GARAGE - TERRENI - APPARTAMENTI

maggiori informazioni su ***www.asteannunci.it***

RGF 1497/1999

G.D. Dott. Cantone Stefano. In Reggio di Calabria (RC), Via Sbarre Centrali 725/I - Lotto 1: Appartamento, sito in Reggio Calabria, Via Sbarre Centrali n. 725/I, Foglio 109, particella 1285, subalterno 20, categoria A/3. Prezzo base: Euro 37.800,00. Offerta minima: Euro 28.350,00. Offerte in aumento non inferiori ad Euro 1.000,00. In Reggio di Calabria (RC), Via Pasquale Andiloro - Lotto 2: Terreno, sito in Reggio Calabria, Via Pasquale Andiloro, Foglio 108, particella 811. Prezzo base: Euro 3.098,00. Offerta minima: Euro 2.323,50. Offerte in aumento non inferiori ad Euro 500,00. In Reggio di Calabria (RC), Via Sbarre Centrali 725 - Lotto 3: Garage, sito in Reggio Calabria, Via Sbarre Centrali n. 725/I, Foglio 109, particella 1285, subalterno 5, categoria C/6. Prezzo base: Euro 11.300,00. Offerta minima: Euro 8.475,00. Offerte in aumento non inferiori ad Euro 500,00. In Reggio di Calabria (RC), Via Sbarre Centrali 725 - Lotto 4: Appartamento con posto auto, sito in Reggio Calabria, Via Sbarre Centrali n. 725/I, Foglio 109, particella 1285, subalterno 42, categoria A/3, con annesso posto auto scoperto. Prezzo base: Euro 50.500,00. Offerta minima: Euro 37.875,00. Offerte in aumento non inferiori ad Euro 1.000,00. modalità asincrona telematica 09/12/2026 ore 11:00 tramite la piattaforma del gestore della vendita www.garavirtuale.it, Dott. Larizza Domenico tel. 3477059040.

Immobile comm.le|ind.le

MELITO DI PORTO SALVO (RC)

LABORATORIO-NEGOZIO

maggiori informazioni su ***www.asteannunci.it***



RGE 70/2023

G.E. Dott. Buggè Francesco Maria Antonio. In Melito di Porto Salvo (RC), Via Nazionale 90-92-96-98 - Lotto 1A: Laboratorio artigianale posto al PS facente parte di un maggior fabbricato a 4 piani fuori terra oltre lastrico solare. Prezzo base: Euro 30.586,30. Offerta minima: Euro 22.939,73. Offerte in aumento non inferiori ad Euro 1.000,00. In Melito di Porto Salvo (RC), Via Nazionale 90 - Lotto 2B: Locali Commerciali posti al P.T e P.1 e facenti parte di un maggior fabbricato a 4 piani fuori terra oltre lastrico solare. Sono comunicanti tra loro per mezzo di una scala interna ad uso esclusivo (scala A); l'accesso al P.T. è garantito da n. 3 ingressi tutte protette da saracinesche elettriche. Prezzo base: Euro 115.726,53. Offerta minima: Euro 86.794,90. Offerte in aumento non inferiori ad Euro 2.314,54. modalità asincrona telematica 24/11/2026 ore 11:00 tramite la piattaforma del gestore della vendita www.garavirtuale.it, Dott. Aricò Antonio tel. 3356655248.

SCILLA (RC)

ALBERGO

maggiori informazioni su ***www.asteannunci.it***

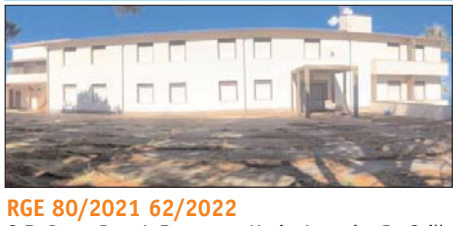

RGE 80/2021 62/2022

G.E. Dott. Buggè Francesco Maria Antonio. In Scilla (RC), fraz. Melia, Via Boccata 11 - Lotto UNICO: Complesso turistico alberghiero, composto da un corpo di fabbrica principale destinato ad albergo ristorante a tre livelli, ampie aree esterne di pertinenza destinate a piazzale posti auto ed a verde, pista polifunzionale con depositi annessi e piscina scoperta. Nel NCEU del Comune di Scilla al foglio di mappa 26 particella 212 sub 202 (già sub 200 e sub 201) cat. D/2, particella 731 (già 556) cat. D3, particella 732 (già 535) cat. D6. Prezzo base: Euro 745.350,00. Offerta minima: Euro 559.015,00. Offerte in aumento non inferiori ad Euro 15.000,00. modalità asincrona telematica 18/11/2026 ore 16:00 Vendita con modalità telematica asincrona tramite la piattaforma del gestore della vendita www.garavirtuale.it, Avv. Martino Maria tel. 0965358436.

VIBO VALENTIA

Tribunale di VIBO VALENTIA

Abitazione|Accessorio

MILETO

APPARTAMENTO

maggiori informazioni su ***www.asteannunci.it***



Esec. Imm. n. 16/2024 RGE

Lotto 1: Mileto (VV) Frazione Paravati, Via Morabito 90, Appartamento di circa 170 mq al primo piano di un fabbricato di tre piani fuori terra, dotato di accesso dalla scala comune interna. Prezzo Base Euro 39.234,37; offerta minima Euro 29.425,78. Modalità e partecipazione telematica sul sito: www.garavirtuale.it. Delegato alla vendita Avvocato Misiti Antonella tel. 0963471598. Vendita Telematica con modalità sincrona mista senza incanto: 24/11/2026 ore 11:00

SORIANELLO

ABITAZIONE

maggiori informazioni su ***www.asteannunci.it***

Esec. Imm. n. 22/2017 RGE

Lotto UNICO: Sorianello (VV) Contrada Savini, via Nazionale 4, Piena proprietà di un fabbricato per civile abitazione di 353 mq all'interno di corte di 691 mq con zona giorno e garage al p. terra, zona notte al p. primo più sottotetto usato a deposito. Difformità edilizie e catastali sanabili. Il tutto meglio descritto nella perizia di stima. Prezzo Base Euro 39.425,54; offerta minima Euro 29.569,16. Modalità e partecipazione telematica sul sito: www.garavirtuale.it. Delegato alla vendita Avv. Fiorillo Michela tel. 3283225814. Vendita Telematica con modalità sincrona mista senza incanto: 18/11/2026 ore 15:45

Abitazione|Accessorio Immobile comm.le|ind.le

MILETO

IMM.LE COMM.LE-AUTORIMESSA

maggiori informazioni su ***www.asteannunci.it***



Esec. Imm. n. 50/2022 RGE

Lotto 1: Mileto (VV) Frazione Paravati, Via Giuseppe Morabito 52, Locale con destinazione commerciale al piano terra di un fabbricato a più piani, chiuso con porte esterne in ferro ed interne in alluminio. Esteso per mq 69, e composto da un'unica stanza, dotata di spogliatoio e bagno, con collegamento alla rete idrica ed alla fogna comunale, dotato di impianto elettrico a norma, in buono stato d'uso. Prezzo Base Euro 11.022,00; offerta minima Euro 8.267,00. Lotto 2: Mileto (VV) Frazione Paravati, Via Giuseppe Morabito 50, Locale destinato ad autorimessa al piano terra di un fabbricato a più piani, esteso per mq. 73. Prezzo Base Euro 9.219,00; offerta minima Euro 6.915,00. Modalità e partecipazione telematica sul sito: www.garavirtuale.it. Delegato alla vendita Notaio Romano Beatrice tel. 096342931. Vendita Telematica con modalità sincrona mista senza incanto: 06/11/2026 ore 09:00

Terreno|Immobile agricolo

GEROCARNE

TERRENI

maggiori informazioni su ***www.asteannunci.it***



Esec. Imm. n. 19/2021 RGE

Lotto 1: Gerocarne (VV) Via Cerasara, 1/1 di terreno agricolo in prevalenza adibito a seminativo e pascolo, ubicato nel Comune di Gerocarne, Via Cerasara, Frazione Sant'Angelo, superficie mq 88.880, identificato in catasto terreni, al foglio di mappa 6, particelle 73; 26; 23; 22. La destinazione urbanistica, in base alla Variante al Piano di Fabbricazione, approvato con decreto nr.623 del Presidente della Giunta Regionale del 22.4.1986, è di tipo "E – Agricola Semplice". Prezzo Base Euro 51.597,00; offerta minima Euro 38.697,75. Lotto 2: Gerocarne (VV) Via Cerasara, Diritto di piena proprietà terreno agricolo, in prevalenza adibito a seminativo e pascolo, superficie mq 126.670. La destinazione urbanistica, in base alla Variante al Piano di Fabbricazione, approvato con Decreto n. 623 del Presidente della Giunta Regionale del 22.4.1986, è di tipo "E - Agricola Semplice". Prezzo Base Euro 49.815,00; offerta minima Euro 37.361,25. Modalità e partecipazione telematica sul sito: www.garavirtuale.it. Delegato alla vendita Avv. SCUTICCHIO ANTONIO tel. 3271882028. Vendita Telematica con modalità sincrona mista senza incanto: 11/11/2026 ore 11:00

MOLISE | Isernia



Modalità di partecipazione su **www.asteannunci.it**

ISERNIA

Tribunale di ISERNIA

Abitazione|Accessorio Terreno|Immobile agricolo

MONTAQUILA

ABITAZIONI - TERRENO

maggiori informazioni su ***www.asteannunci.it***

R.G.E. N. 11/2024

MONTAQUILA (IS): Lotto 1: Località Roccaravindola, Via Trimanda 5, 1/1 di abitazione cat. A4 - Trattasi di tre unità immobiliari distinte ma costituenti, di fatto, un unico organismo abitativo con corte esterna pertinenziale. Il fabbricato si sviluppa su piano seminterrato – ove si trovano cantine e ripostiglio per una superficie utile complessiva di circa mq. 101 – ed un piano terra, ove sono dislocati camere, soggiorno, cucina, ecc. per una superficie utile di circa mq. 111 oltre un porticato per una superficie di circa 48 mq. dettagli in perizia. Prezzo base Euro 54.279,53. Rilancio minimo Euro 0,00. Vendita senza incanto 24/11/2026 ore 12:00. Lotto 2: Località Roccaravindola, Via Trimanda 7, 1/1 di abitazione posta nelle immediate vicinanze del fabbricato di cui al lotto 1. Il fabbricato si sviluppa su piano seminterrato – accessibile da un'aera scoperta – ove si trovano tre vani oltre a bagno e cucina, per una superficie utile complessiva di circa mq. 96 – ed un piano terra, composto da tre vani oltre bagno, cucina e disimpegno, per una superficie utile di ulteriori mq. 96 circa. dettagli in perizia. Prezzo base Euro 50.703,04. Rilancio minimo Euro 0,00. Vendita senza incanto 24/11/2026 ore 12:00. Lotto 3: Località Roccaravindola, Via Trimanda snc, 1/1 di terreno qualità seminativo arborato con una superficie di circa mq. 760. Esso è ubicato in prossimità dei summenzionati immobili di cui ai lotti 1 e 2, e dall'altro lato della Via Trimanda. Trattasi di un terreno in pendenza, allo stato incolto, su cui insistono due corpi di fabbrica, rappresentati da una baracca in lamiera zincata ad uso legnaia. Prezzo base Euro 11.822,80. Rilancio minimo Euro 0,00. Vendita senza incanto 24/11/2026 ore 12:00. Professionista. G.E. Dott. Colaruotolo Andrea

www.gpsaste.it